



**INTERNATIONAL CIVIL AVIATION ORGANIZATION**

*A United Nations Specialized Agency*

# **EXERCICES D'APPLICATION**

**BUREAU REGIONAL DE L'OACI  
POUR L'AFRIQUE OCCIDENTALE ET CENTRALE, DAKAR**

---

***ATELIER DE MISE A NIVEAU SUR LE SYSTEME AMBEX***

***Dakar, Sénégal, 18 – 20 mars 2014***

# EXERCICES



**Constituez 7 groupes (1 groupe représentant 1 NOC quelconque dans chacun des 7 BCC)**

- 1) Quel est le BCC couvrant votre centre NOC?**
- 2) Etablir un diagramme de votre BCC (voir exemple)**
- 3) Quels sont les centres VOLMET HF AFI et leurs zones de couverture correspondantes?**
- 4) Quels sont les identifiants des bulletins METAR et TAF de votre BCC?**
- 5) Quels sont les destinataires de vos bulletins METAR et TAF?**
- 6) Quel est le Rôle et le nombre des NOC AFI?**
- 7) Quel est le Rôle et le nombre des BCC AFI?**
- 8) Quel est le Rôle et le nombre des BRDO et IROG AFI?**

# 1. Configuration du système AMBEX



- Etablir le diagramme organisationnel du BCC auquel votre NOC appartient (du BCC au AOP/NAOP). Exemple:

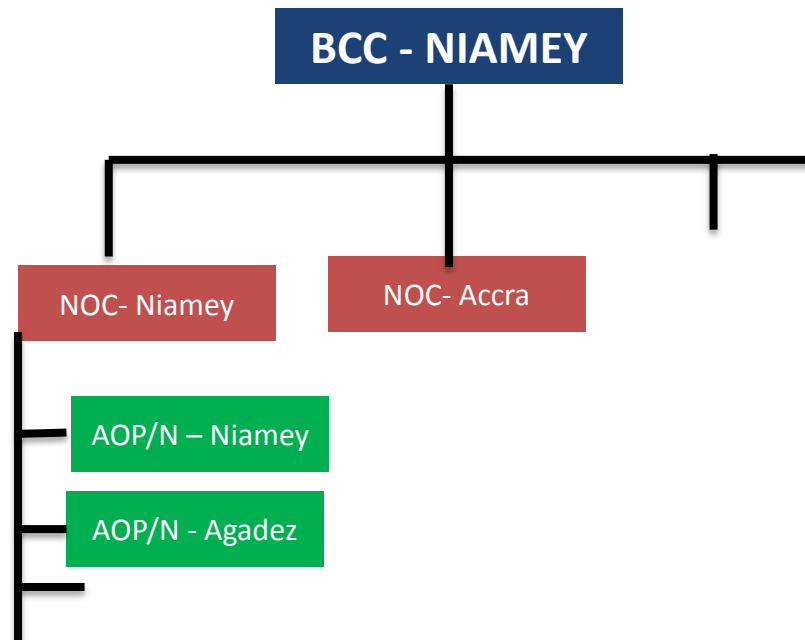

*Merci de votre attention et  
bon séjour à Dakar*

*Questions????!!!*