

ANÁLISIS DE LA PROPUESTA DE ENMIENDA AL PLAN DE NAVEGACIÓN AÉREA- CAR/SAM

DNIA-NOV-2016

UL577 (APÉNDICE A)

PUNTO SIGNIFICATIVO SIGNIFICANT POINT	LATITUD LATITUDE	LONGITUD LONGITUDE
ANTEX	18° 29' 00.00" N	068° 00' 00.00" W
CDO/VOR	18° 25' 58.57" N	069° 40' 02.38" W
SANSA	18° 23' 09.19" N	071° 48' 16.67" W
BENET	18° 15.0' N	074° 39.7' W
MAMBI	19° 27.0' N	082° 02.8' W
CZM	20° 81.3' N	086° 55.8' W

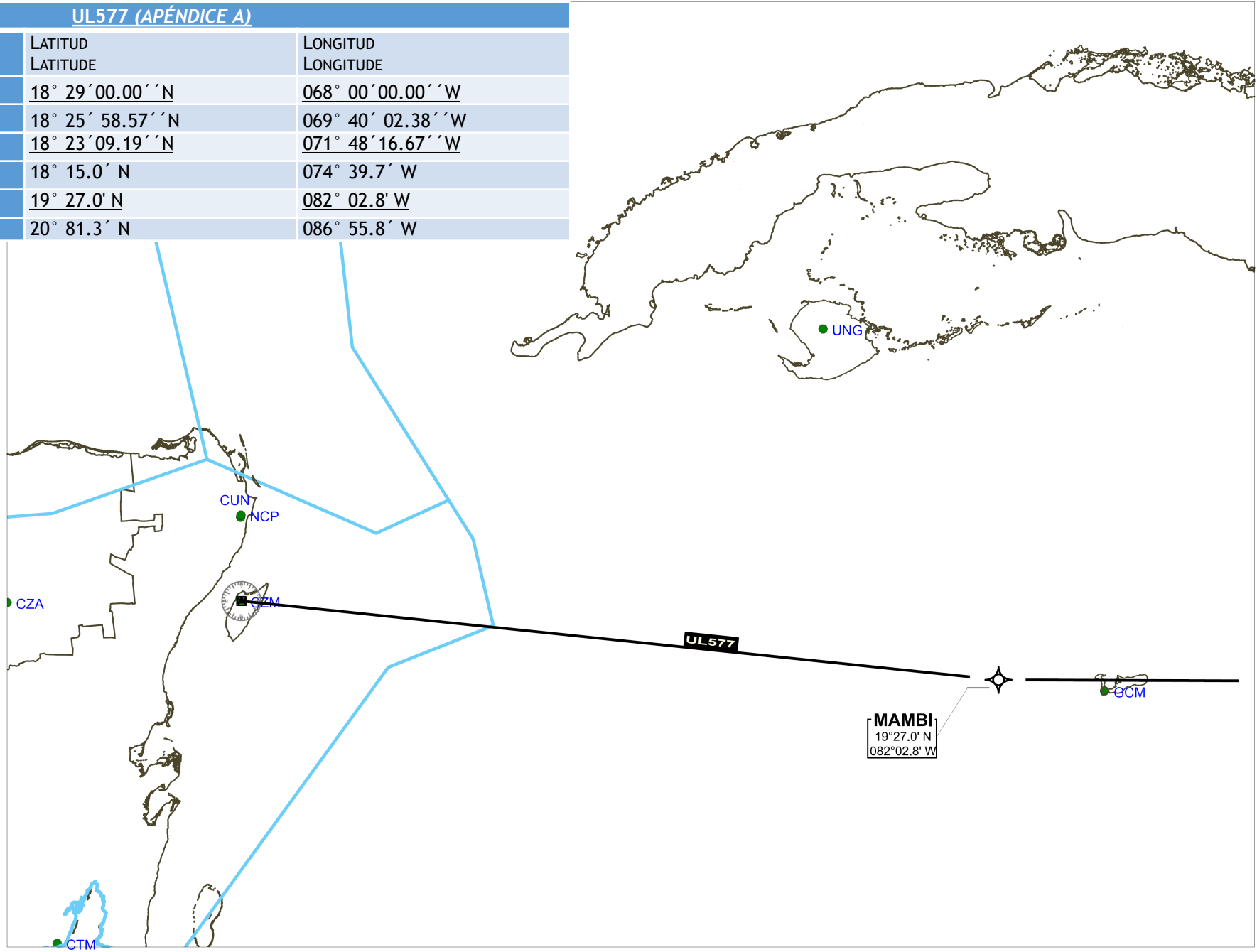

UL577 (APÉNDICE A)

PUNTO SIGNIFICATIVO SIGNIFICANT POINT	LATITUD LATITUDE	LONGITUD LONGITUDE
ANTEX	18° 29' 00.00" N	068° 00' 00.00" W
CDO/VOR	18° 25' 58.57" N	069° 40' 02.38" W
SANSA	18° 23' 09.19" N	071° 48' 16.67" W
BENET	18° 15.0' N	074° 39.7' W
MAMBI	19° 27.0' N	082° 02.8' W
DANUL	20°11'22"N	085°20'28"W
AVSEB	20°22'13"N	086°13'31"W
GOSUL	20°25'16"N	086°28'40"W
CZM	20° 81.3' N	086° 55.8' W

Las coordenadas correctas de VOR/DME/CZM son 20° 30' 27" N 086° 54' 43" W
 ;CNL R-UR640?

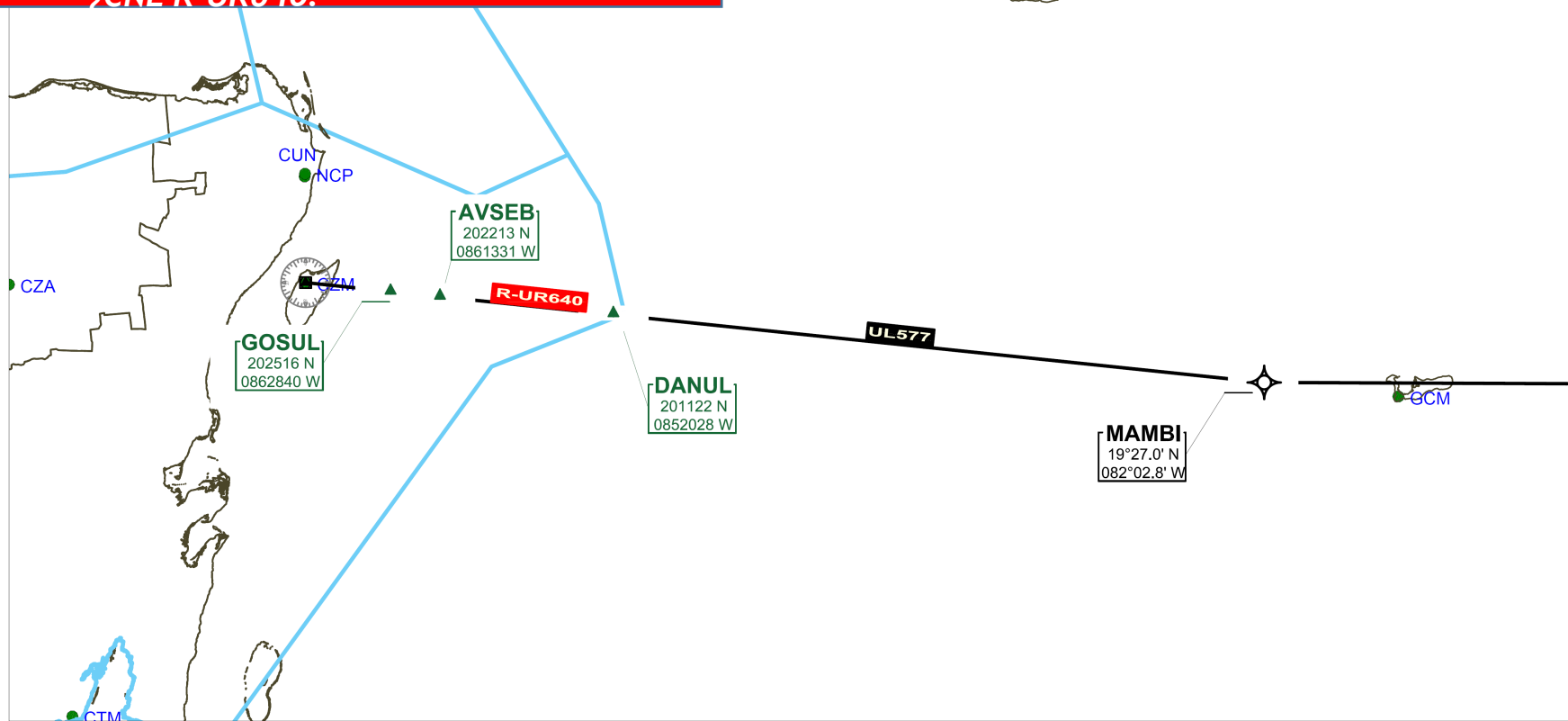
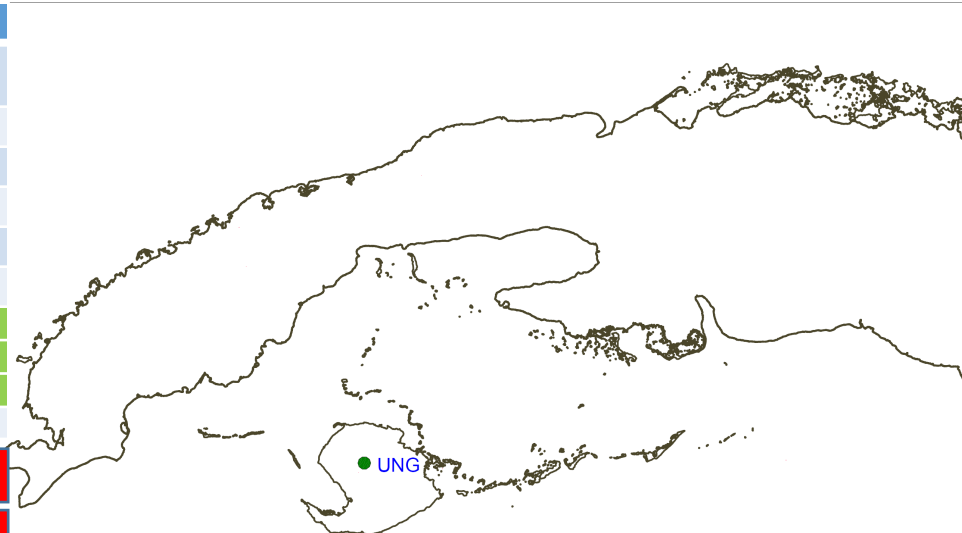

UL212 (APÉNDICE B)

PUNTO SIGNIFICATIVO SIGNIFICANT POINT	LATITUD LATITUDE	LONGITUD LONGITUDE
NOSAT	21° 57' 50 <u>49</u> " N	085° 58' 54 <u>52</u> " W
LIBAS	21° 53' 03" N	084° 59' 33" W
NUKEG	21° 51' 23" N	084° 39' 01" W
UNG/NDB	21° 45' 21" N	082° 52' 41" W
MNELA	21° 42' 59" N	082° 54' 44" W
TANDL	214103N	0823057W
SOSINANTAD	213819N	0815653W
UCL/VOR	21° 36' 18" N	081° 31' 58" W
PERLA	21° 34' 50" N	080° 49' 59" W
KOTAX	213029N	0805423W
UCM/VOR	21° 26' 15" N	077° 48' 03" W
...

Sin afectación en el espacio aéreo mexicano

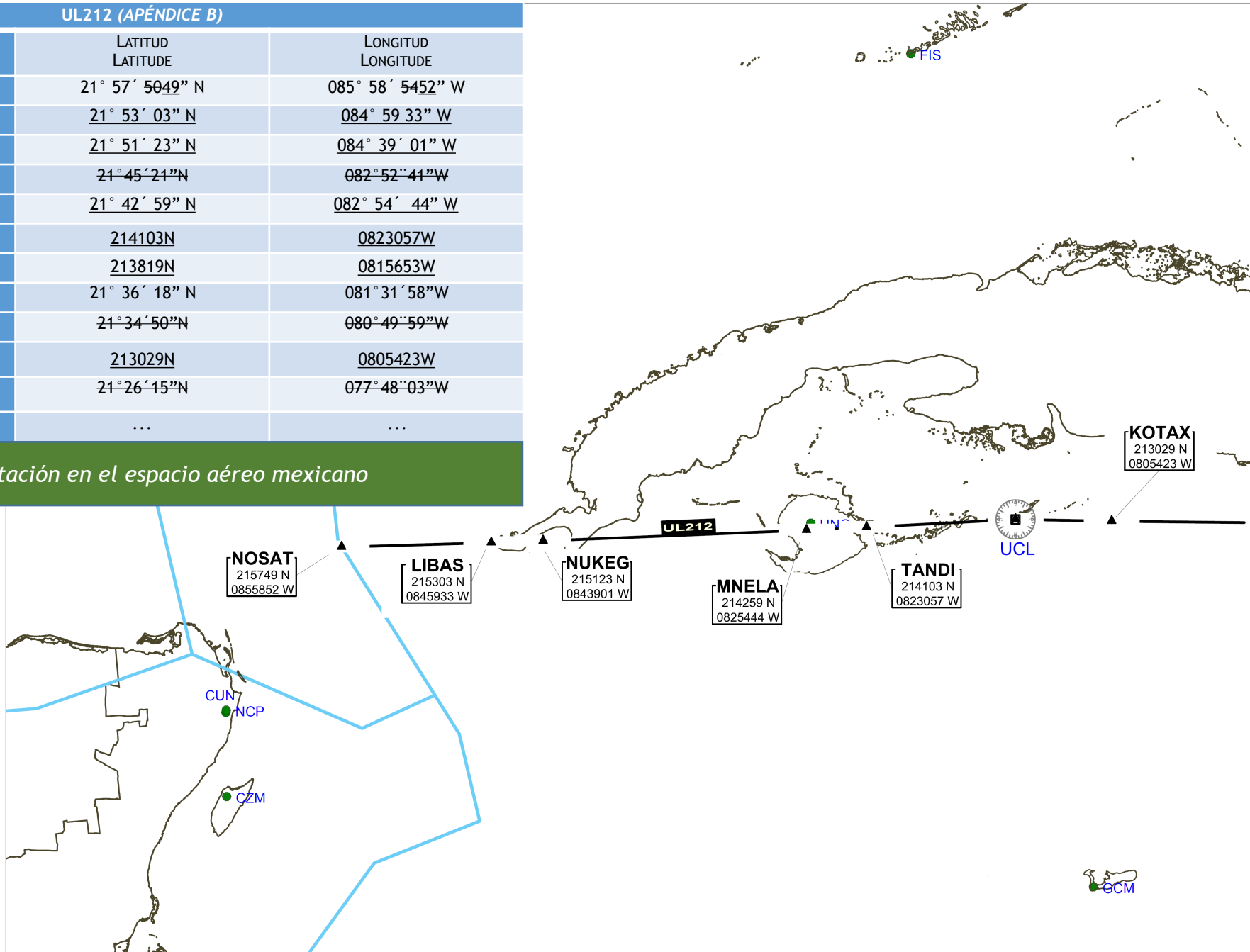

UB879 (APÉNDICE B)

PUNTO SIGNIFICATIVO SIGNIFICANT POINT	LATITUD LATITUDE	LONGITUD LONGITUDE
NOSAT	21° 57' 49" N	085° 58' 52" W
TABDU	22° 14' 38" N	085° 34' 50" W
MUPKI	22° 36' 25" N	085° 03' 43" W
AMEVO	22° 32' 30" N	085° 25' 54" W
VINKA	23° 12' 02" N	084° 48' 00" W
CANOA	24° 00' 00" N	083° 03' 00" W

Sin afectación en el espacio aéreo mexicano

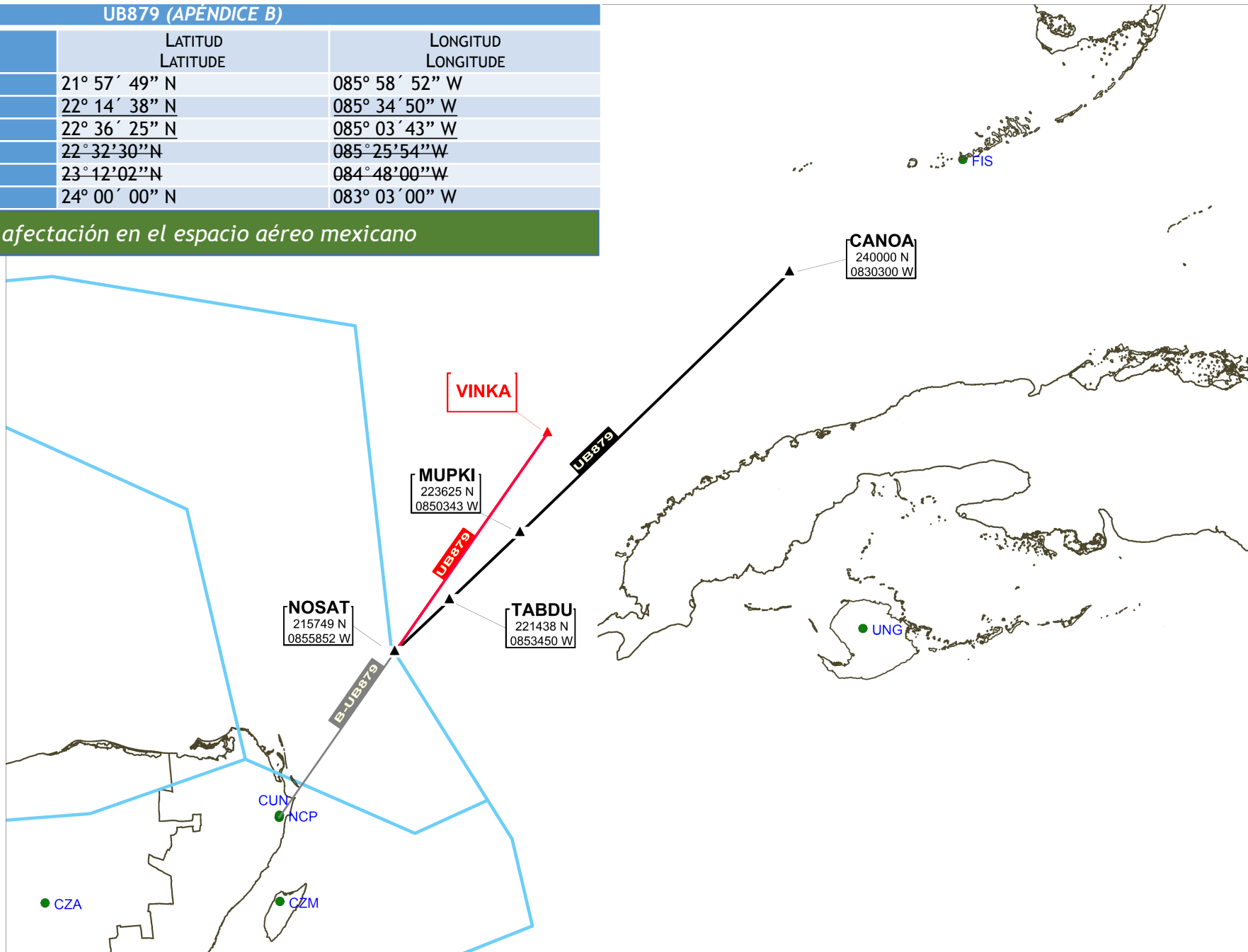

UR506 (APÉNDICE B)		
PUNTO SIGNIFICATIVO SIGNIFICANT POINT	LATITUD LATITUDE	LONGITUD LONGITUDE
NUDAL	21° 15' 48" N	085° 37' 14" W
NORIL	21° 47' 43" N	084° 44' 58" W
NUKEG	21° 51' 23" N	084° 39' 01" W
KALNO	22° 41' 00" N	083° 18' 37" W
NAKRO	22 51 36N	083 19 13 W
UHA/VOR	22° 58' 43" N	082° 25' 35" W

Sin afectación en el espacio aéreo mexicano

