



**Ministério das Relações Exteriores**  
**Coordenação Geral de Planejamento e Integração Consular**

# Sistema Consular Integrado- SCI

**Portal Consular**

Ministério das Relações Exteriores

Subsecretaria-Geral das Comunidades Brasileiras no Exterior



Sistema

**SCEDV**

Controle e Emissão de  
Documentos de Viagem

**MRE**

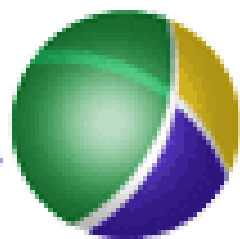

S I S T E M A  
C O N S U L A R

# PARCERIAS

- Ministério das Relações Exteriores - SGEB/CGPC;
- Serviço Federal de Processamento de Dados (SERPRO);
- Casa da Moeda do Brasil (CMB).
- Ministério da Justiça- Departamento de Polícia Federal;

# Arquitetura de captura biométrica e estrutura física do SCI

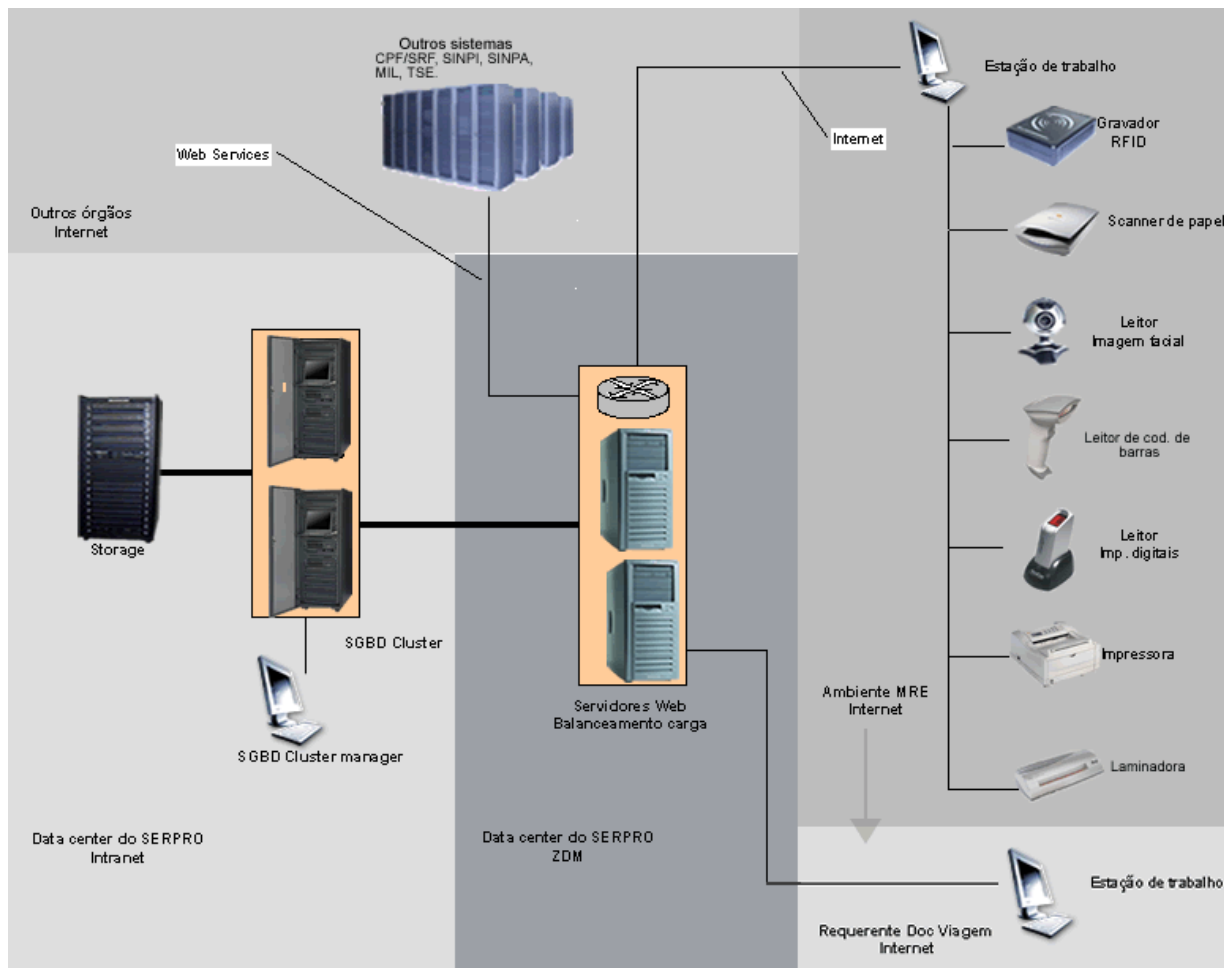

Equipamentos

Manuais

Treinamento

Produção de documentos

Implantação do Sistema

Implantação do Sistema por Módulos

# Equipamentos

Os novos documentos utilizam materiais de última geração, papéis reagentes a produtos químicos, fluorescências, fibras ativadas à luz UV, marcas d'água, costuras sem nós e fios com fibras que alteram suas cores.



**Hub 7 portas**  
110 V 50/60 Hz

**Impressora jato de tinta**  
110/220 V 50/60 Hz



**Monitor**  
110 V 50/60 Hz

## Equipamentos utilizados pelo Sistema Consular Integrado



**Tripé**



**Impressora laser**  
110 V 50/60 Hz



**CPU**  
110 V 50/60 Hz

**Scanner**  
110/220 V 50/60 Hz



**Mouse**  
não usa eletricidade

**Leitor de código de barras**  
não usa eletricidade



**Teclado**  
não usa eletricidade

**Leitor de Smartcard**  
não usa eletricidade



**Leitor de digital**  
não usa eletricidade



**Régua de energia**  
não usa cabo USB  
110 V 50/60 Hz

**Flash**  
110 V 50/60 Hz



**Adaptador para tomada de corrente elétrica**



**Câmara de fotografia**  
110/220 V 50/60 Hz



**Gravador de chip**  
110/220 V 50/60 Hz



















**Transformador e estabilizador de corrente elétrica**  
não usa cabo USB



**Laminador a quente**  
não usa cabo USB  
110 V 50/60 Hz



# Manuais

-  01 Manual de verificação do equipamento padrão
-  02 Manual Quick Reference
-  03 Manual de instalação elétrica simplificada
-  04 Manual de instalação elétrica completa
-  05 Manual de instalação eletrônica simplificada
-  06 Manual de instalação eletrônica completa
-  07 Manual Pós instalação
-  08 Manual para configuração de balcões
-  09 Manuais para obtenção de certificado digital e CPF
-  10 Manual Estação Padrão
-  11 Manual Estação não padrão
-  12 Manual Estação público
-  13 Itens de segurança e fotos padrão ICAO
-  14 Ícones dos Sistemas
-  15 Links de Acesso ao Sistema SCI
-  16 Manual de instalação do Gravador de Chip
-  17 Manuais do SCI

## Manuais do SCI

- Manual do Usuário SC - **atualizado com capítulo sobre Estampilhas Genéricas**
- Manual do Usuário SCEDV
- Modelos de foto padrão ICAO

## Manuais do Portal Consular

- Administrador
- Gestor de Conteúdo
- Gestor de Conteúdo Local

## Listas de anotações

- Lista de anotações em PACOM
- Lista de anotações em PADIP
- Lista de anotações em PASES
- Lista de anotações em PASOF

## Links de acesso ao SCI

- SCEDV - Produção
- SCEDV - Treinamento
- SCEDV Web
- SCEDV Web - Treinamento
- Sistema Consular - Produção
- Sistema Consular - Treinamento
- Portal Consular
- Portal Consular - ambiente de gestão
- Abertura de Chamados CSS/SERPRO

## Ícones do SCI para área de trabalho

- SCEDV
- SCEDV Web
- Sistema Consular
- Portal Consular

## Verificação e montagem de equipamentos

- Exemplos de balcões de atendimento consular (fotos) - **Novo!**
- Sugestões de planta de móveis para equipamento utilizado pelo SCI
- Orientações para verificação dos equipamentos utilizados pelo SCI
- Instalações elétricas e eletrônicas - Quick Reference
- Instalações elétricas configuração simplificada
- Instalações elétricas configuração completa
- Instalações eletrônicas configuração simplificada
- Instalações eletrônicas configuração completa
- Sugestão de planta de móveis para equipamento utilizado pelo SCI
- Teste dos periféricos

## Configuração de estações

- Manual de Instalação de Estações Padrão
- Manual de Instalação de Estações para o Público
- Configuração de Impressora HP LaserJet 3600n
- Máquina Padrão DVD de instalação - Imagem
- Obtenção de certificado digital
- SteadyState
- Gravador de Chip
- Driver do Gravador de Chin

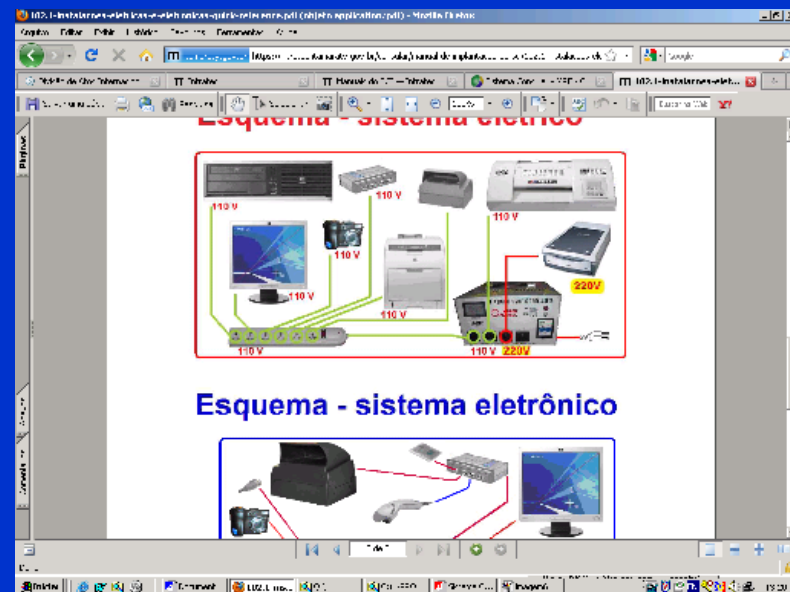
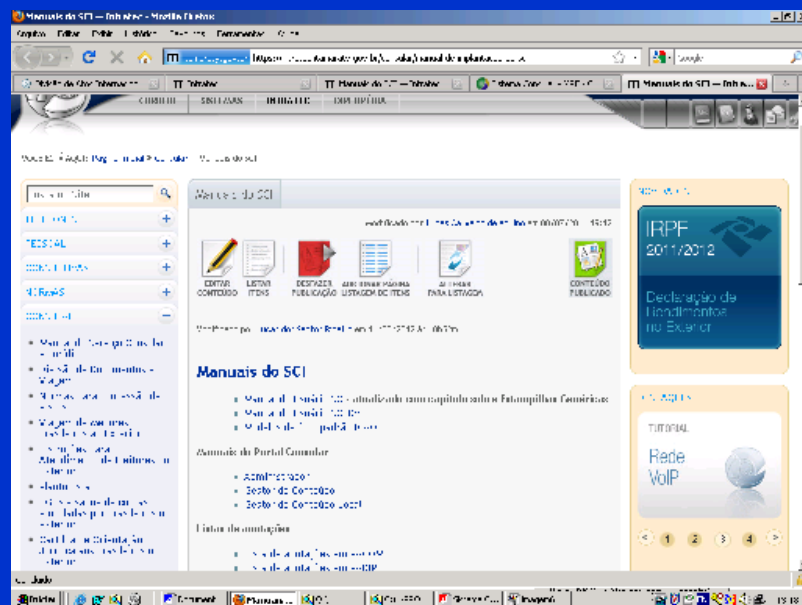





# Instalação de Programas

Portal  
*site na web*

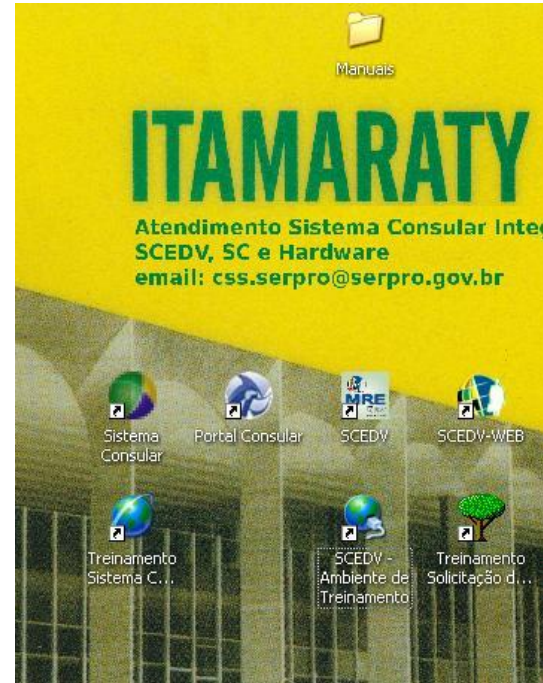

SCEDV

*programa web e residente*

SC  
*programa web*

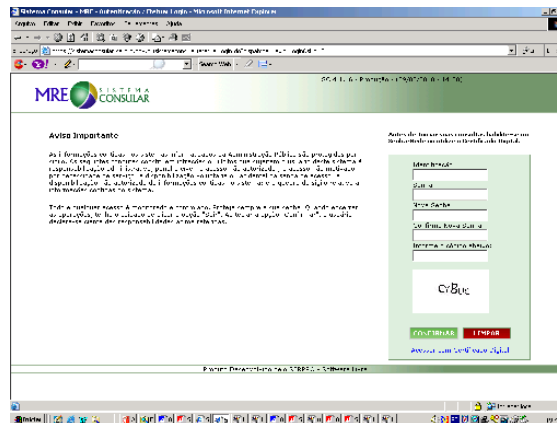

# Produção de documentos

Passaportes Diplomáticos

Passaportes Oficiais

Passaportes Comuns

Autorização de Retorno ao País – ARB

Laissez-Passer

Passaportes para Estrangeiros

Passaportes de Emergência

Vistos

Atestado de Vida

Atestado de Residência

Procurações

Certidão de Nascimento

Certidão de casamento

Certidão de Óbito

entre outros

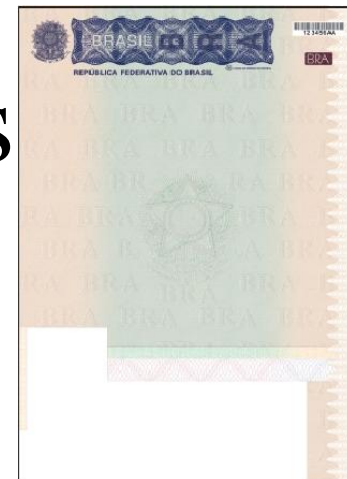



# O PÚBLICO.

O requerente preenche cadastro via Internet, recebe o número do protocolo e imprime o comprovante

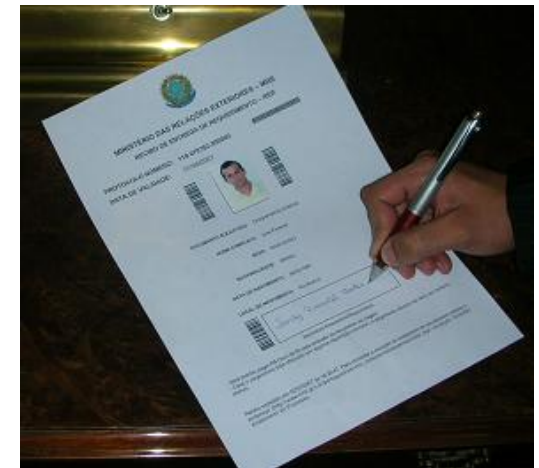
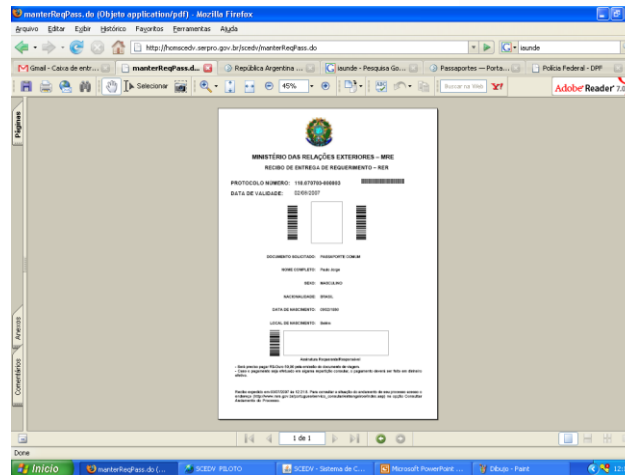

O requerente apresenta-se na Repartição Consular, entrega a documentação, paga os emolumentos correspondentes e seus dados biométricos são recolhidos.

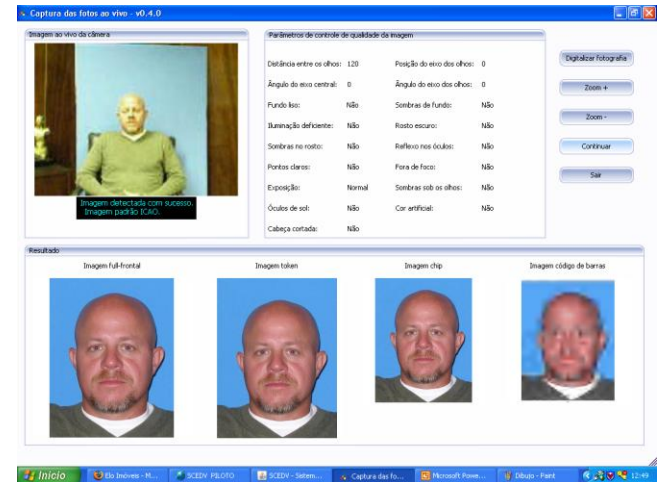

# O agente de atendimento

O agente de atendimento conferirá e digitalizará a documentação apresentada para validar os dados. Verificará, através da leitura de “alertas” automáticos fornecidos pelo sistema, a existência de pendências com a justiça eleitoral (TSE), o serviço militar (SERMIL), a justiça brasileira ou internacional (SIMPA, SIMPI, SINCRE, DIT) ou outros impedimentos (SCEDV, SC) e certificará também se o requerente efetuou o pagamento do emolumento, quando for o caso. A integração está em fase de implantação.

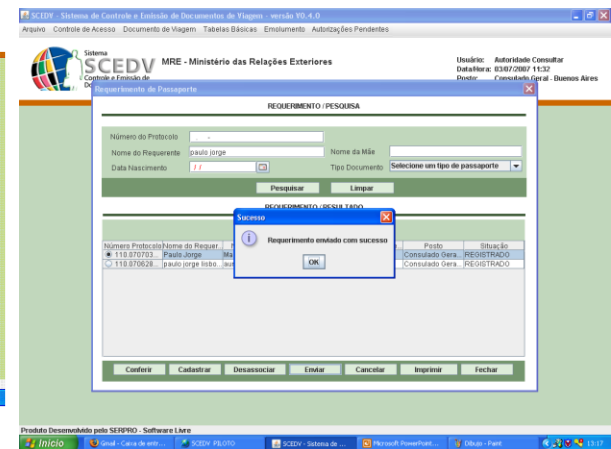
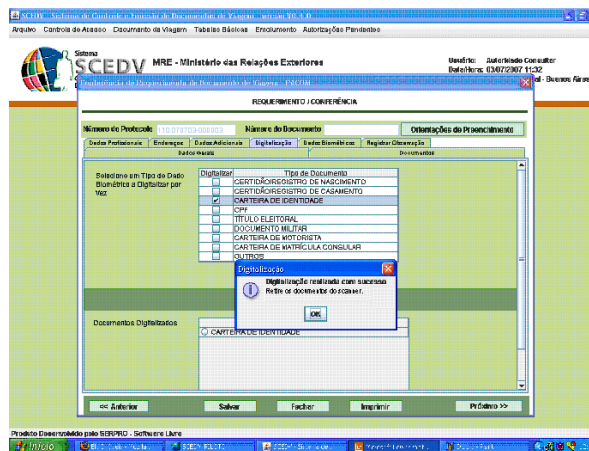
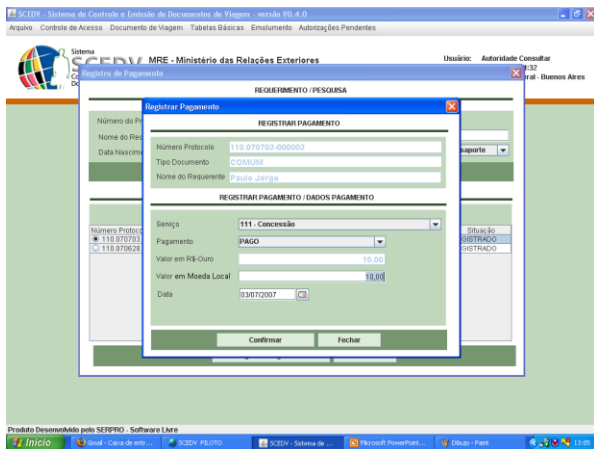

# A autoridade consular

O processo é remetido à autoridade consular por via eletrônica. Após a conferência e validação de dados, a emissão é autorizada pela autoridade consular através da assinatura digital que ficará registrada no arquivo do requerente com a identidade do agente consular.

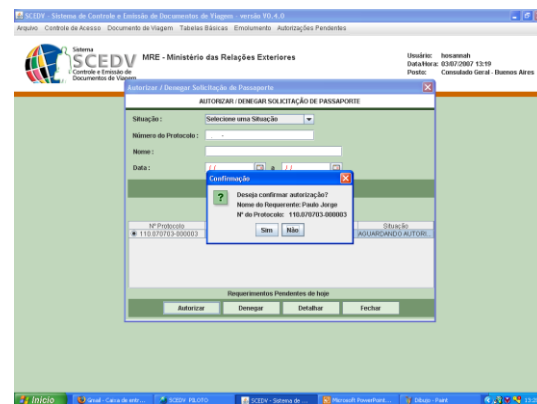
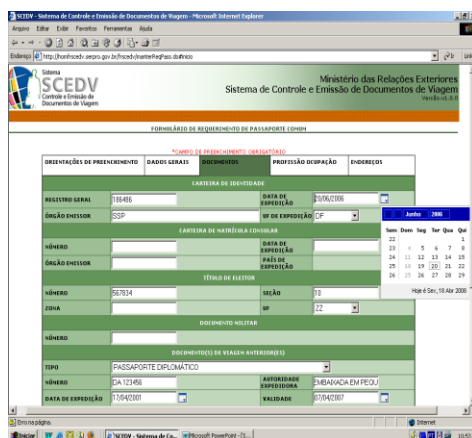





# Itens de segurança dos produtos

**Perfuração a Laser – furos cônicos e código alfanumérico com duas letras e seis algarismos.**

**Imagem Latente – ao colocar a caderneta na altura dos olhos, na posição horizontal e sob uma fonte de luz, obtém-se a visualização da palavra "Brasil" dentro da tarja calcográfica composta pela bandeira nacional brasileira estilizada.**



**A tecnologia de ponta utilizada neste projeto oferece excelente proteção contra tentativas de adulteração e/ou falsificação.**

**Fundo Invisível – apresenta as Armas da República, a numeração de página e uma faixa com o texto "República Federativa do Brasil", com luminescência vermelha sob a ação de raios ultravioletas.**

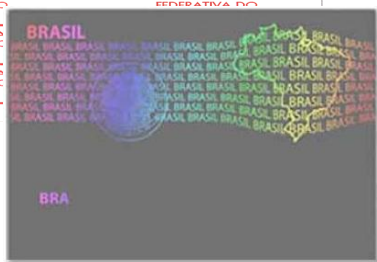
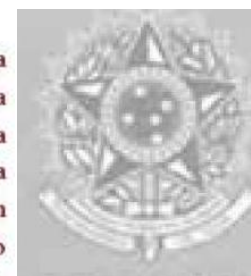

**Linha de Costura – composta por três fios de alta qualidade, sendo um fio na cor verde e dois na cor amarela, estes últimos com luminescência vermelha sob a ação de raios ultravioleta.**

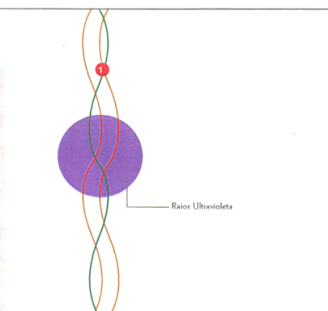



# Produção dos documentos

## Utilização de elementos de segurança

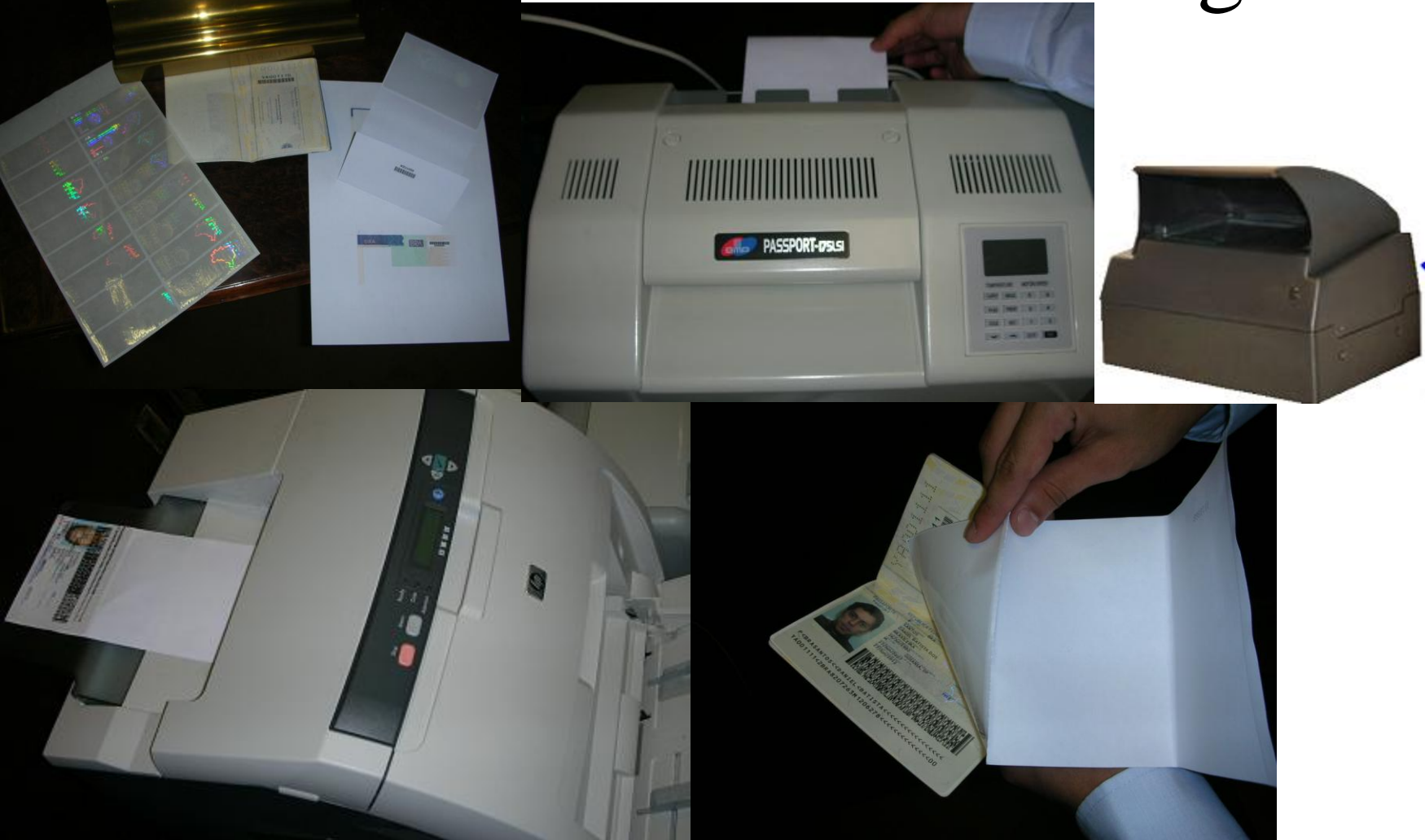

# Entrega dos documentos

## Verificação *on line*

### Ativação do documento

SCEDV - Sistema de Controle e Emissão de Documentos de Viagem - Microsoft Internet Explorer

Arquivo Editar Exibir Favoritos Ferramentas Ajuda

Endereço <http://honorfscedv.serpro.gov.br/fscedv/consultarRequerimentoPassaporteWeb.do?method=consultar>

 **SCEDV**  
Controle e Emissão de Documentos de Viagem

Ministério das Relações Exteriores  
Sistema de Controle e Emissão de Documentos de Viagem  
Versão: v1.0.2

---

**Pesquisa Andamento Passaporte**

Por favor, preencher o número de protocolo e a data de nascimento ou o nome completo e a data de nascimento para realizar a pesquisa.

**NÚMERO DE PROTOCOLO**

**DATA DE NASCIMENTO**

OU

**NOME COMPLETO**

**DATA DE NASCIMENTO**

 **FAVOR PREENCHER A CAIXA DE TEXTO COM O CÓDIGO IMPRESSO AO LADO**

SE NÃO CONSEGUIR VISUALIZAR A IMAGEM CLIQUE AQUI.

---

**RESULTADO DA PESQUISA**

NÚMERO DO PROTOCOLO	SITUAÇÃO DO REQUERIMENTO	NOME DO REQUERENTE	DATA DE NASCIMENTO
080418-000001	ABERTO	ANDREA LOUZADA BORGES	08/04/1983

Aberto → Em Andamento → Conferência de Informações → Autorizado → Em Produção → Pronto para Entrega

Concluído

Internet

11:27

# Outras modalidades do SCI

Contabilidade e inspeção à distância  
Arquivos compartilhados por todos os postos  
Produção pode ser redirecionada  
Visualização dos documentos impressos

**RELATÓRIO DE PAGAMENTOS RECEBIDOS**

País: Brasil  
Posto: SOA - SOA de BRASÍLIA - BRASÍLIA  
Período de (mês, ano): 01/01/2012 - 01/01/2012

Data de Movimento	Qtd.	Valor (R\$ Duro)	Valor (R\$ Local)
01/01/2012	07	6.767,00	6.767,00
01/01/2012	21	1.800,00	1.800,00
01/01/2012	122	8.260,00	8.260,00

**CONSULTAR MOVIMENTO DO POSTO**

País: Brasil  
Posto: SOA - SOA de BRASÍLIA - BRASÍLIA  
Período de (mês, ano): 01/01/2012 - 01/01/2012

**EXIBIR TABELAS**

Posto: Consulado Geral do Brasil em Nova York	Data de Movimento	Qtd.	Valor (R\$ Duro)	Valor (R\$ Local)	Qtd.	Valor (R\$ Duro)	Qtd.
EU.3 - Passaporte Comum Concessão Modelo Biométrico	01/01/2012	07	6.767,00	6.767,00	-	0,00	0
	01/01/2012	21	1.800,00	1.800,00	-	0,00	0
	01/01/2012	122	8.260,00	8.260,00	-	0,00	0
EU.4 - Passaporte Comum Concessão Modelo Biométrico Sem Apresentação Doc. Anterior	01/01/2012	-	727,00	-	-	0,00	0
	01/01/2012	2	22,00	22,00	-	0,00	0
	01/01/2012	4	24,00	24,00	-	0,00	0
EU.9 - Autorização de Retorno ao Brasil Concessão	01/01/2012	-	0,00	-	-	0,00	2
	01/01/2012	-	0,00	-	-	0,00	1

# Em desenvolvimento

A digitalização de todos os Atos Internacionais assinados pelo Brasil referentes à área consular que ficarão à disposição do público e dos servidores para consultas.

No território nacional, a expansão do SCI deverá incorporar também a legalização de documentos em todos os escritórios do MRE.

The screenshot shows the search interface of the SCI Sistema Atos Internacionais. At the top, there is a header with the logo 'BRASIL' and the text 'SISTEMA CONSULAR INTEGRADO' and 'MINISTÉRIO DAS RELAÇÕES EXTERIORES'. Below the header, there is a navigation menu with links: 'Página Inicial', 'Legislação', 'Apresentação', 'Doutrina/Bibliografia', 'Manual de Procedimentos', 'Jurisprudência', 'Links', and 'Fale Conosco'. The main content area is titled 'Atos Bilaterais' and contains a search form with the following fields: 'Palavra Chave' (with a search button and radio buttons for 'No Título' and 'No Texto'), 'Outra Parte' (a dropdown menu), 'Assunto' (a dropdown menu), 'Período de Assinatura' (with date pickers), and 'Situação' (a dropdown menu). Below the search form, there is a CAPTCHA image with the text 'rgu3f' and a link to activate an audio option: 'Caso não visualize os caracteres, clique neste link para ativar a opção sonora.'

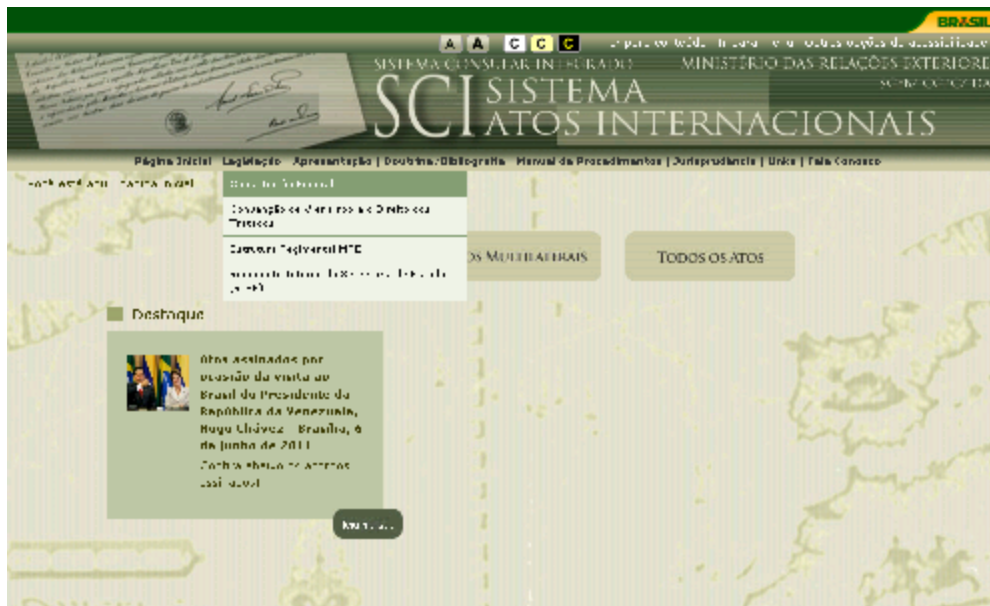

No exterior um novo sistema de transmissão de dados poderá utilizar túnel RVPM através de telefonia comum, ou de tecnologia de telefonia celular 3D ou 4G, satélite ou ainda a rede Internet com IP variável deverá permitir a rápida multiplicação de consulares itinerantes.



# Implantação do Sistema 2012

