



INTERNATIONAL CIVIL AVIATION ORGANIZATION



CASA DA MOEDA  
DO BRASIL



**Controle de Fronteiras no Brasil**

**André Zaca Furquim**

**Divisão de Controle de Imigração**

**Polícia Federal**

**Brasil**

# Pontos de fiscalização

## Controles

- ▶ **Migratório;**
- ▶ Aduaneiro;
- ▶ Sanitário;
- ▶ Ministério da Agricultura;
- ▶ Ministério do Meio-ambiente e
- ▶ Ministério dos Transportes

# Controle Migratorio - legislação

- ▶ **Atribuição da Polícia Federal – art. 144 da CF**
- ▶ Estatuto do Estrangeiro – Lei 6.815/80
- ▶ Regulamento – Decreto 86.715/81
- ▶ Instruções Normativas da PF

# Organograma da Polícia Federal

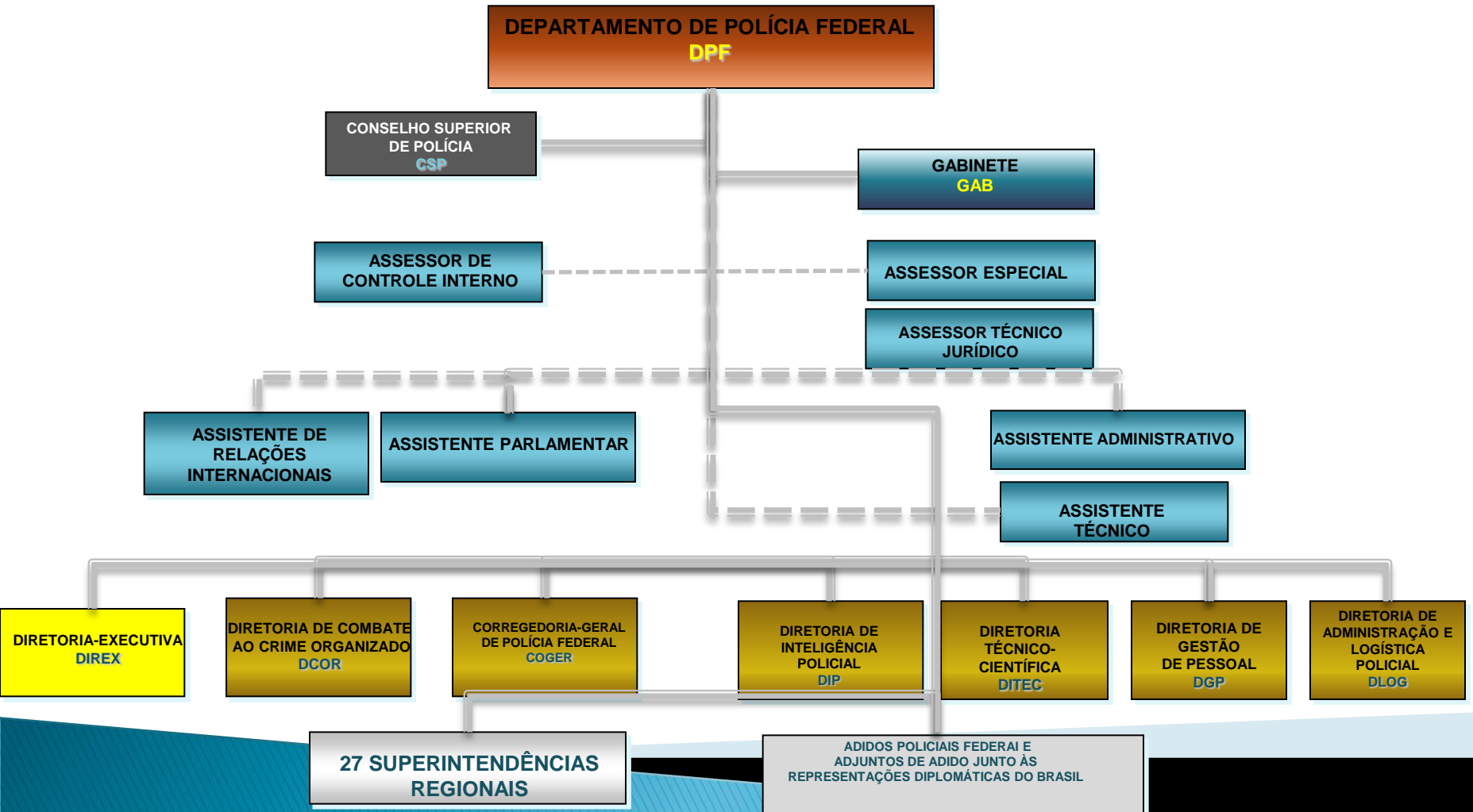

# Organograma da CGPI

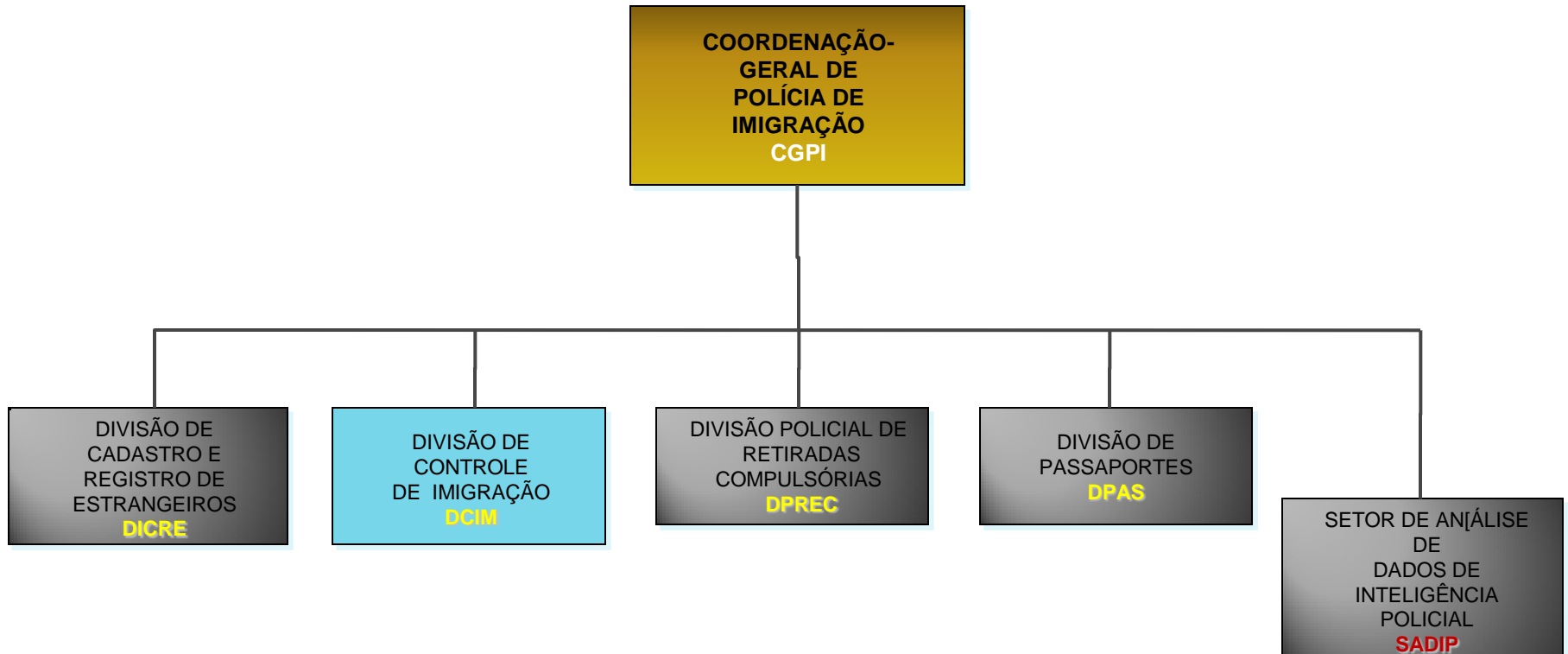

# Polícia de Imigração

## Entrada e permanência de estrangeiros no Brasil

- ▶ Condições de Admissibilidade de estrangeiros no Brasil
- ▶ Vistos: trânsito, turista, temporário, permanente, diplomático, oficial e de cortesia

# Fronteiriço

- ▶ Base legal: art. 21 da Lei 6.815/80
- ▶ Natural de país limítrofe e residente em cidade contígua ao território nacional
- ▶ Permitido em município fronteiriço ao local de residência no Brasil, se cadastrados DPF
- ▶ atividade remunerada
- ▶ freqüentar estabelecimento de estudo

# Postos de controle

- ▶ Aeroportos internacionais
- ▶ Portos marítimos e fluviais
- ▶ Postos em fronteira terrestre



# Aeroportos Internacionais (Ilustrativo)



# Portos Marítimos e Fluviais (Ilustrativo)



 PORTOS MARÍTIMOS  
 PORTOS FLUVIAIS

# Entradas Terrestres

(Ilustrativo)



# Sistemas

- ▶ SINTI (antigo sistema)
- ▶ STI (novo sistema)

# SINTI

- ▶ Situação anterior ao STI
- ▶ SINTI (Sistema de Tráfego Internacional)
- ▶ SINPI (Sistema de Procurados e Impedidos)
- ▶ SINPI e SINTI não integrados



# PROMASP

- ▶ Decreto 1983/96 – Programa de modernização, agilização, aprimoramento e segurança da fiscalização do tráfego internacional e do passaporte brasileiro

# **Novo Sistema de Tráfego Internacional – STI**

- ▶ **METAS: AGILIZAÇÃO e SEGURANÇA do controle migratório**



# STI - Agilização

- ▶ máquinas leitoras de documentos de viagem;
- ▶ incremento da quantidade de guichês de atendimento;
- ▶ redução de filas nos aeroportos e postos de fronteira;
- ▶ lavratura automática de autos e impressão guias de recolhimento de multas (GRU)
- ▶ estações móveis para fiscalização passageiros e tripulantes de navios.

# STI - Segurança

- ▶ checagem automática: SINPI e do banco de documentos irregulares;
- ▶ consulta ao SINCRE (Sistema Nacional de Cadastramento e Registro de Estrangeiros);
- ▶ controle instantâneo dos prazos de estada de estrangeiros;
- ▶ leitura de códigos de barra e chips;
- ▶ certificação digital dos servidores usuários do sistema;



### Estação de trabalho



Leitor de cód.  
Barras 2D

Leitor de documentos de viagem

### Leitor de documentos de viagem



Leitor de cód.  
Barras 2D

### Estação de trabalho tipo notebook



# Módulos do STI

- *Desktop* : por meio do qual são executados a grande maioria dos procedimentos do sistema, comuns à rotina de trabalho dos servidores do DPF envolvidos
- Web: executado através do navegador de Internet, contendo funções típicas de gerenciamento do sistema (manutenção de tabelas, consultas gerenciais, auditoria, etc.).

Sistema de Tráfego Internacional - STI

Atendimento Auto de Infração Notificação Efetuar Consultas Sair

 **DEPARTAMENTO DE POLÍCIA FEDERAL**  
**COORDENAÇÃO-GERAL DE POLÍCIA DE IMIGRAÇÃO**  
**STI - SISTEMA DE TRÁFEGO INTERNACIONAL**

Servidor: REINALDO MELO SOARES  
Data/Hora: 18/02/2008 17:09  
Unidade: SR/DPF/PE  
Local de Acesso : 383 - AEROPORTO INTERNACIONAL GUARARAPES



**STI**  
Sistema de Tráfego Internacional

 Ministério da Justiça  
Departamento de Polícia Federal

 SERPRO  
Soluções para um Brasil de Sucesso

 BRSI  
BRASIL  
GOVERNO FEDERAL



DEPARTAMENTO DE POLÍCIA FEDERAL  
COORDENAÇÃO-GERAL DE POLÍCIA DE IMIGRAÇÃO

STI - SISTEMA DE TRÁFEGO INTERNACIONAL

Servidor: REINALDO MELO SOARES

Data/Hora: 18/02/2008 16:57

Unidade: SR/DPF/PE

Local de Acesso : 383 - AEROPORTO INTERNACIONAL GUARARAPES

Tipo de Movimento

Entrada  Saída

Tipo de Fronteira

AÉREA

Data do Atendimento

18/02/2008 18:01

Dados do Transporte

Tipo do Transporte

AVIAO

Data do Transporte

18/02/2008

Identificador do Transporte

Dados do Viajante

Tipo do Documento

Número do Documento

R.N.E.

Nome

Data de Nascimento

País de Nacionalidade

Classificação

Informou Protocolo

Capturar Dados

Dados do Movimento

Prazo de Estada:

0

Unidade

dia(s)

Prazo Disponível

Impedir

Justificativa

Documentos Anexados

Anexar

Excluir

Visualizar

Confirmar

Suspender

Fechar

Limpar

FOTO

## ▶ Registro de menores

**Registrar Menores** [X]

Viajante: JOSE DA SILVA FILHO  
Identificação do Transporte: SSS001

Menor Desacompanhado com Autorização de Viagem  
 Menor Emancipado  
 Menor Acompanhado e com Autorização de Viagem  
 Menor Acompanhado de ambos os pais ou responsável legal

**Acompanhante(s)**

Sel	Tipo do Documento	Número do Documento	Nome	Nascimento	País de Nacionalid...	RNE
-----	-------------------	---------------------	------	------------	-----------------------	-----

Total de Registros: 0 Pág: 0 de 0



# Auto de Infração

Tabelas

Efetuar Consultas

Prazo Estada

De Notificação

Auto Infração

De Clandestino

Sobre

Sair

Gerar

Manutenção

Você e

Aut

## Dados do Autuante

Autuante: **DANIEL CARNEIRO DE JESUS**  
Unidade do: **CGPI/DIREX/DPF**  
Local da: **DIVISÃO DE CONTROLE DE IMIGRAÇÃO**  
Autuação:  
Data da: **26/08/2009**  
Autuação:

## Dados da Infração

Tipos de: Entrar no Território Nacional sem a devida Fiscalização  
Infração: do [Automático]  
Auto:  
Status: **1 - Ativo**  
Data da: 26/08/2009  
Infração:  
Amparo Legal: Art. 125, XVI, c/c Arts 22 e 24, ambos da Lei nº 6.815/80, modificada pela Lei nº 6.964/81  
Infração: Infringir ou deixar de observar qualquer disposição desta Lei ou de seu Regula...  
Multa: 165,55

## Dados da Pessoa Física

Nome: KATHARINA ANDRES  
Nome do Pai:  
Nome da Mãe:  
País de: ALEMANHA  
Nacionalidade:  
Data de: 02/05/1978  
Nascimento:  
Sexo: Feminino  
Tipo do: 3 - PASSAPORTE COMUM  
Documento:  
Número do: 551918603  
Documento:

# Consultas

Ministério da Justiça



DEPARTAMENTO DE POLÍCIA FEDERAL  
COORDENAÇÃO GERAL DE POLÍCIA DE IMIGRAÇÃO

STI - SISTEMA DE TRÁFEGO INTERNACIONAL

Servidor: DANIEL CARNEIRO DE JESUS

Data/Hora: 26/08/2009 05:46:42

Unidade: CGPI/DIREX/DPF

Local de Acesso: DIVISÃO DE CONTROLE DE IMIGRAÇÃO

Tabelas   Efetuar Consultas   Prazo Estada   De Notificação   Auto Infração   De Clandestino   Sobre   Sair

Relação De Atendimentos

Consultar Histórico

Você está aqui

## Relação de Atendimentos

Tipo de Consulta:  Relatório  Estatística

Tipos de Estatísticas:

Data Inicial:  Data Final:

Tipo Movimento:

Status do Movimento:

Somente Estrangeiros  Somente com Autorização  Menores de Idade

Nome do Viajante:

Tipo Documento:

Número do Documento:

Classificação:

País de Nacionalidade:

Identificador do Transporte:

Unidade do DPF / Ponto de Migração:

Nome do Servidor:

Matrícula do Servidor:

Pesquisar

Limpar

Fechar

Ajuda

# Estadísticas

## Entrada e saída de brasileiros nos últimos 5 anos

ANO	ENTRADA	SAÍDA
2007	397.101	516.635
2008	1.993.869	2.815.726
2009	3.617.232	3.723.716
2010	5.283.527	5.673.497
2011	6.385.977	6.743.878

## Entrada e saída de estrangeiros nos últimos 5 anos

ANO	ENTRADA	SAÍDA
2007	2.175.892	1.643.365
2008	3.490.657	3.157.656
2009	3.784.398	3.657.338
2010	5.039.414	4.895.536
2011	5.953.822	5.734.713

# Lista dos principais pontos de controle no ano de 2011 (dados referentes a entradas/saídas):

2011	PONTO DE MIGRAÇÃO	QUANT. DE ATENDIMENTOS
1º	Aeroporto Internacional Gov. André Franco Montoro/SP	10.001.242
2º	Ponto de Migração Terrestre na Ponte Tancredo Neves/PR	5.217.801
3º	Aeroporto Internacional Antônio Carlos Jobim/RJ	3.823.824
4º	Ponto de Migração Terrestre na Ponte da Amizade/PR	966.195
5º	Aeroporto Internacional Salgado Filho/RS	560.633
6º	Aeroporto Internacional Presidente Juscelino Kubitschek/DF	501.592
7º	Aeroporto Internacional Tancredo Neves/MG	464.303
8º	Aeroporto Internacional Luís Eduardo Magalhães/BA	400.843
9º	Aeroporto Internacional Guararapes/PE	293.766
10º	Aeroporto Internacional Pinto Martins/CE	241.041
<b>Outros</b>	Outros	1.879.923

## Principais nacionalidades que entraram em 2011 (dados referentes a entradas/saídas):

2011	PONTO DE MIGRAÇÃO	QUANTIDADE DE ATENDIMENTOS
1º	Argentina	3.402.322
2º	Paraguai	1.283.042
3º	Estados Unidos	884.444
4º	Uruguai	434.495
5º	Itália	419.937
6º	França	403.422
7º	Alemanha	402.542
8º	Chile	393.458
9º	Portugal	386.477
10º	Espanha	338.058
Outros	Outros	2.991.488

# Dados por classificação no ano de 2011 (turista/negócios/estudante/trabalho/outros (dados referentes a entradas/saídas):

<b>2011</b>	<b>CLASSIFICAÇÃO</b>	<b>QUANTIDADE DE ATENDIMENTOS</b>
1º	Turista	6.388.512
2º	Fronteiriço	1.483.503
3º	Temporário II	1.184.180
4º	Permanente	693.842
5º	Tripulante Aéreo	595.579
6º	Tripulante Terrestre	232.426
7º	Temporário V	219.893
8º	Tripulante Marítimo	184.929
9º	Oficial	47.828
10º	Temporário IV	40.918
<b>Outros</b>	<b>Outros</b>	<b>268.068</b>

# Previsões

- ▶ Integração com banco de dados MRE (vistos brasileiros )
- ▶ Adoção de novas tecnologias (e-gates)

**OBRIGADO  
THANK YOU**

**Contato  
Contact Information**

**E-mail: [dcim.cgpi@dpf.gov.br](mailto:dcim.cgpi@dpf.gov.br)**

**Tel.: + 55 61 20248511**