



**Séminaire Régional de l'OACI sur les documents de voyage
lisibles à la machine et la gestion de l'identification
12 -14 novembre 2013, Ouagadougou, Burkina Faso**

Sécuriser les documents source

Jean-François LA MANNA
Directeur de projet expert



Gestion de l'identification

Documents source : Fondation des DVLM



INTERNATIONAL CIVIL AVIATION ORGANIZATION

A United Nations Specialized Agency

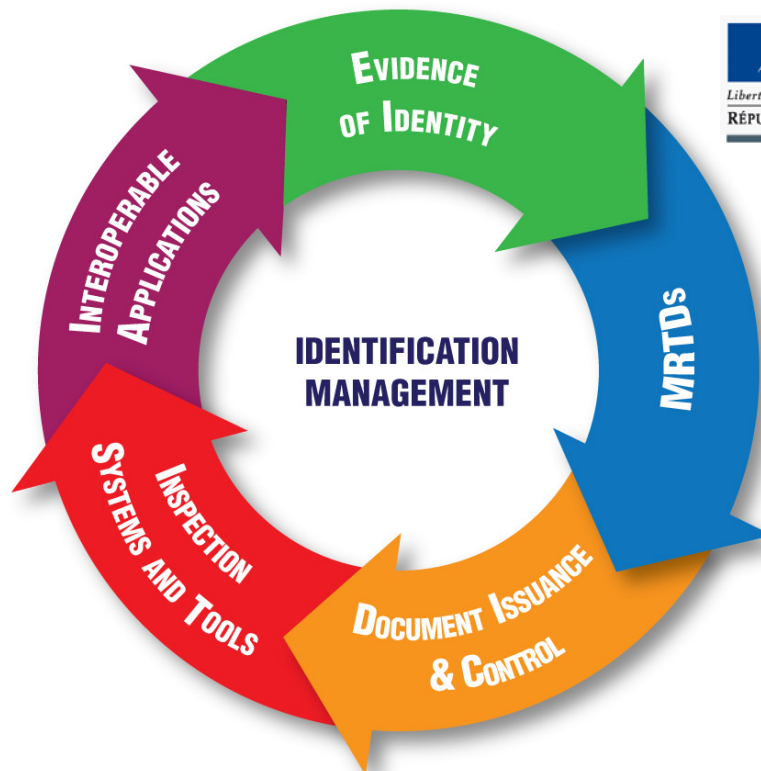

AGENCE NATIONALE
des **TITRES SÉCURISÉS**



Un partenaire unique certifié

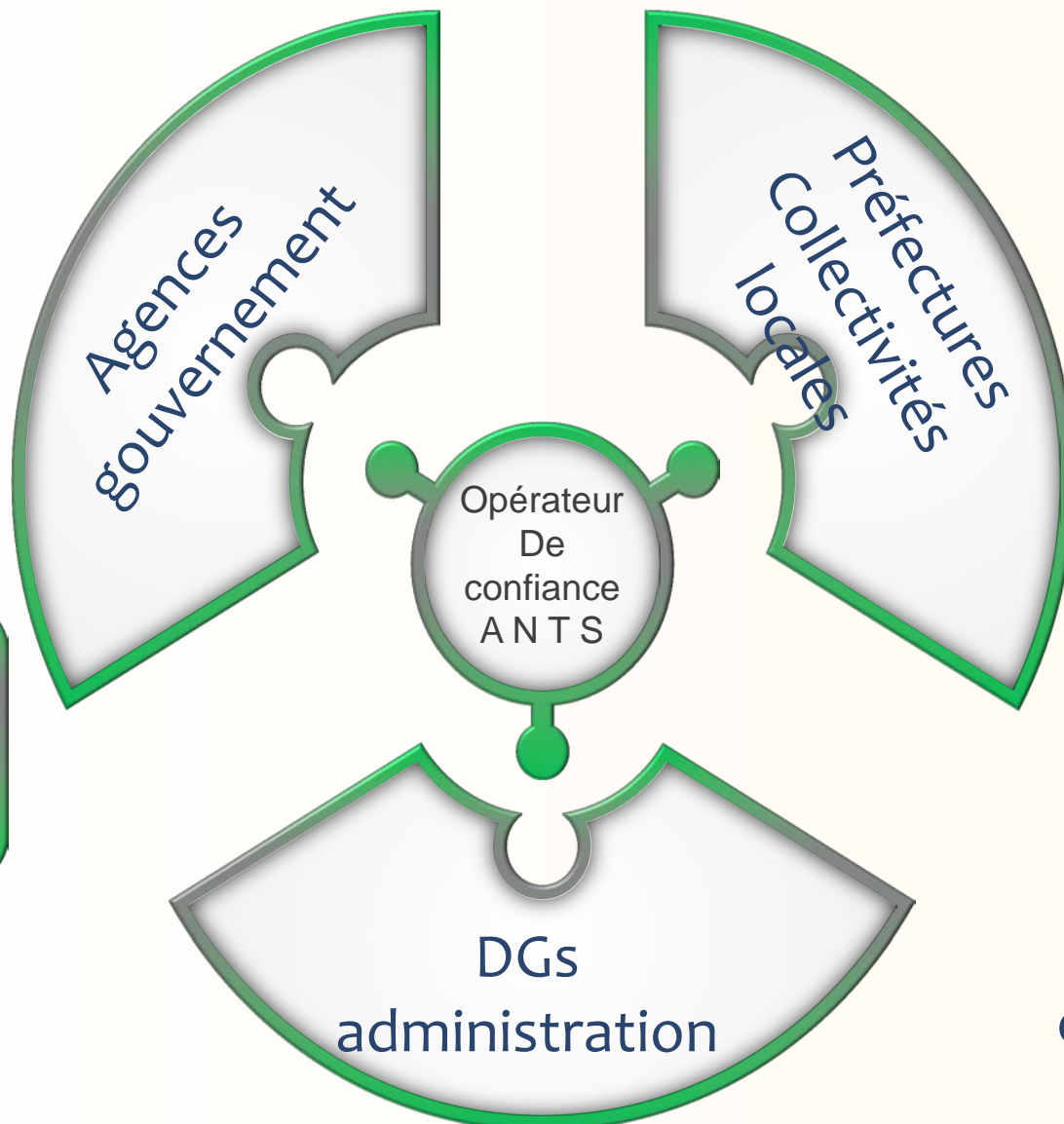

Etat-civil



Carte à puce des agents de l'Etat

TRIP OACI

Seul chaque Etat Membre peut identifier les personnes

Quand les éléments de **gestion de l'identification** sont mis en oeuvre de façon optimisée,

Les Etats sont en position d'**identifier les personnes** grâce à leur document de voyage

Avec le plus haut niveau de **CERTITUDE, SECURITE** et **EFFICACITE**

TRIP OACI

Un exemple sur l'état-civil

Bénéfices pour administration et citoyens

Moins de bureaucratie (**dématérialisation**)

Sécurité accrue et limitation de la fraude

Identification électronique et mécanismes proportionnés

THE BIOMETRIC PASSPORT IN 10 STEPS

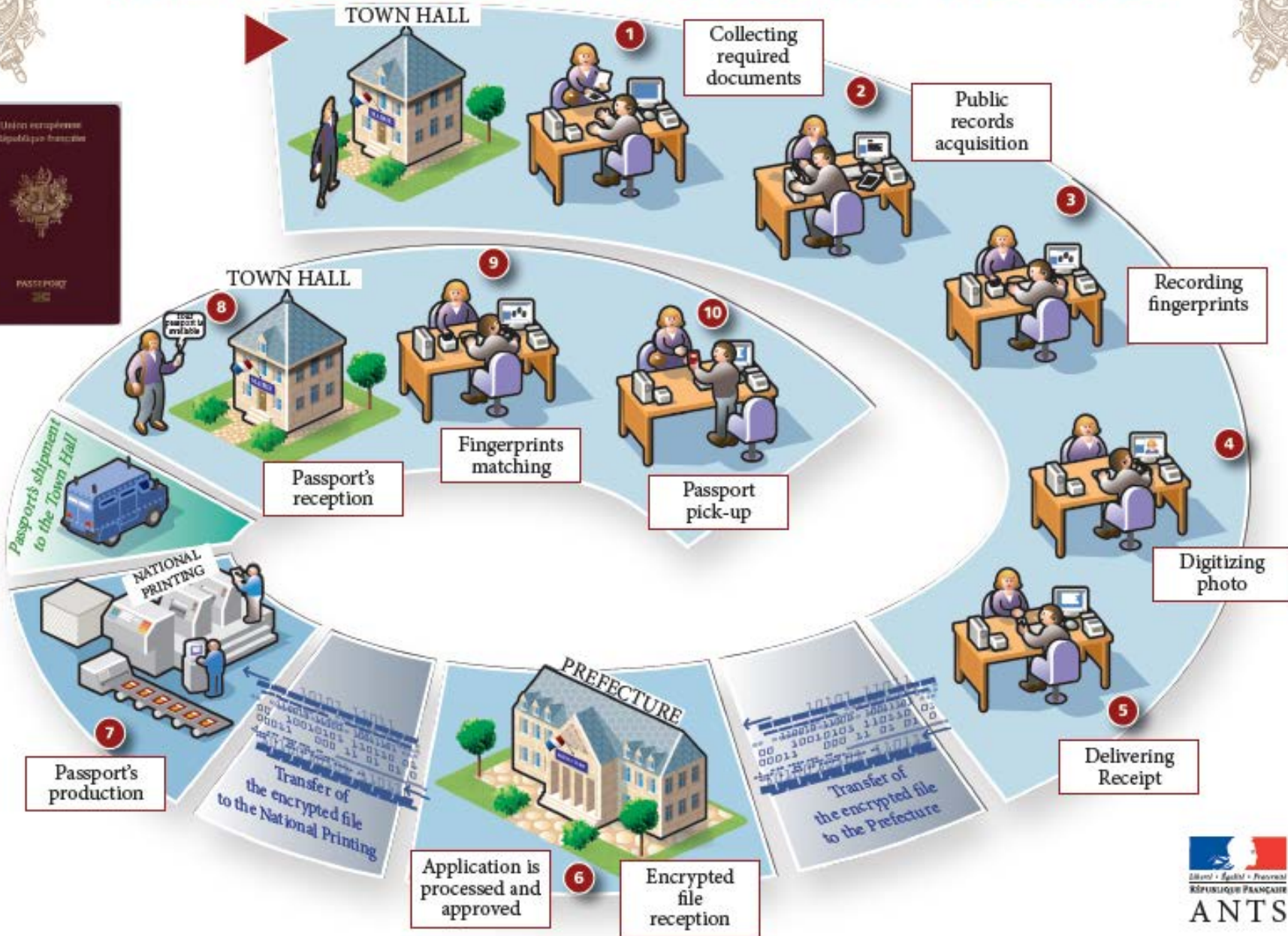

Traçabilité positive

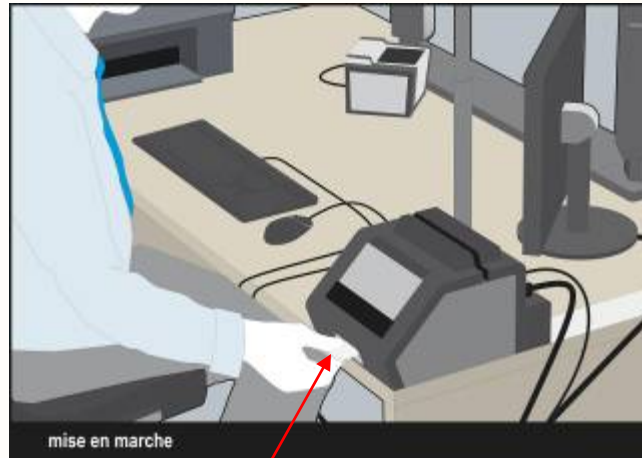

Carte à puce
d'identification et
d'authentification

Traçabilité positive

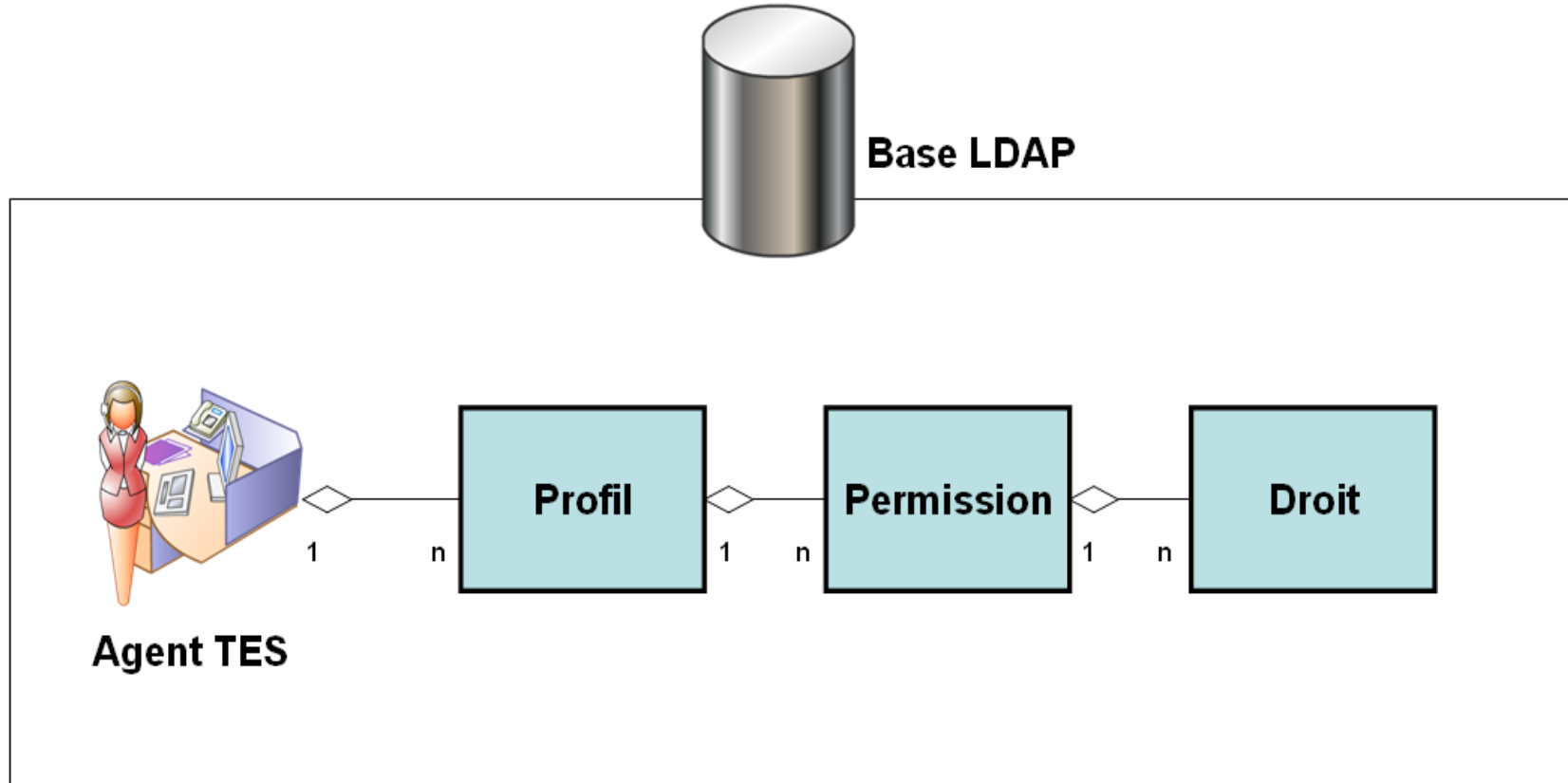

Traçabilité positive

Système de gestion des cartes



Production

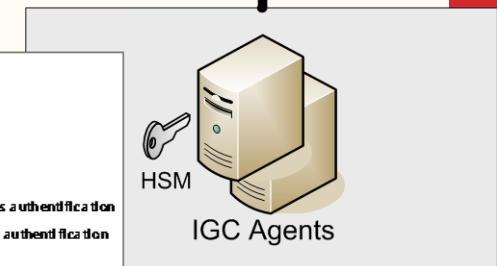
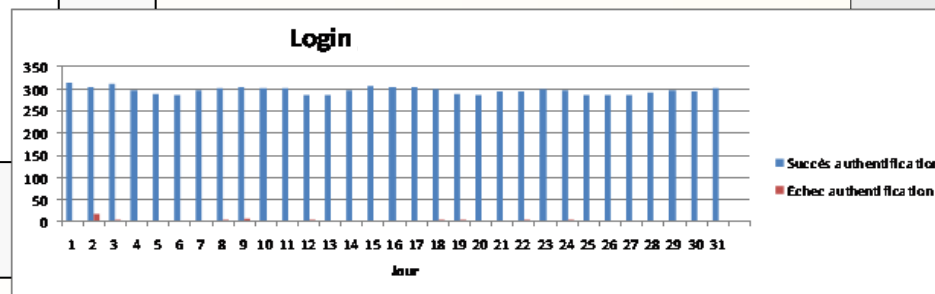
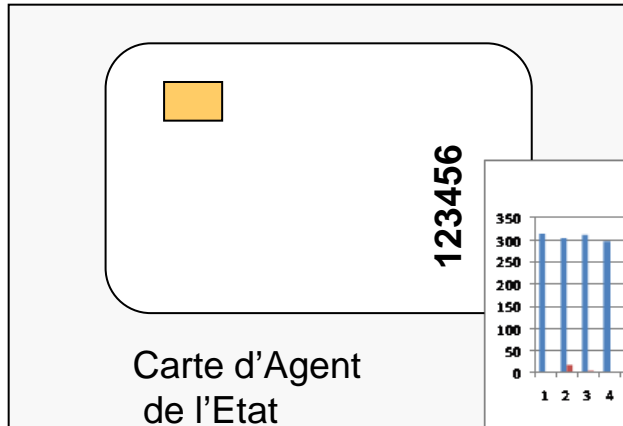
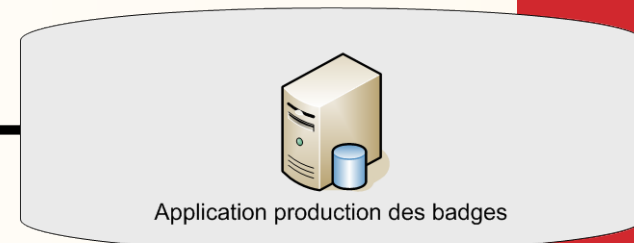

PKI

Les éléments clés du processus

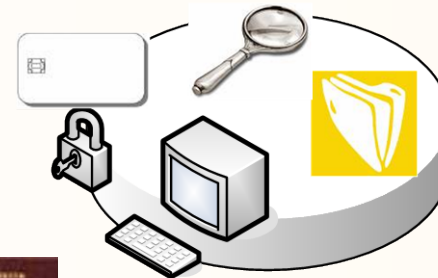
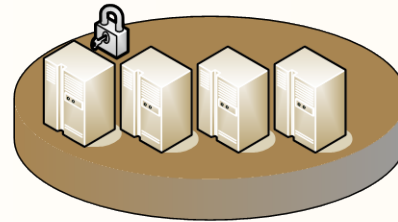
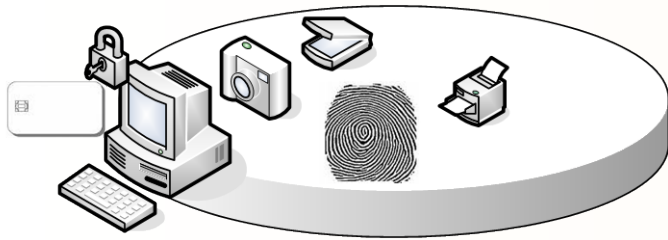

Face à face

Identification électronique et biométrique

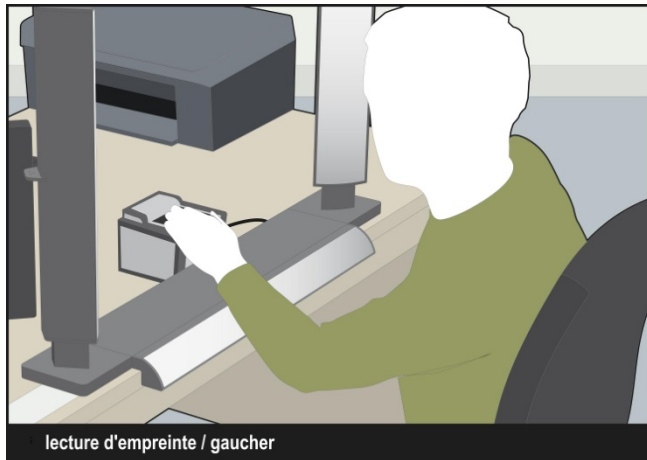

Etapes clés d'un processus sécurisé

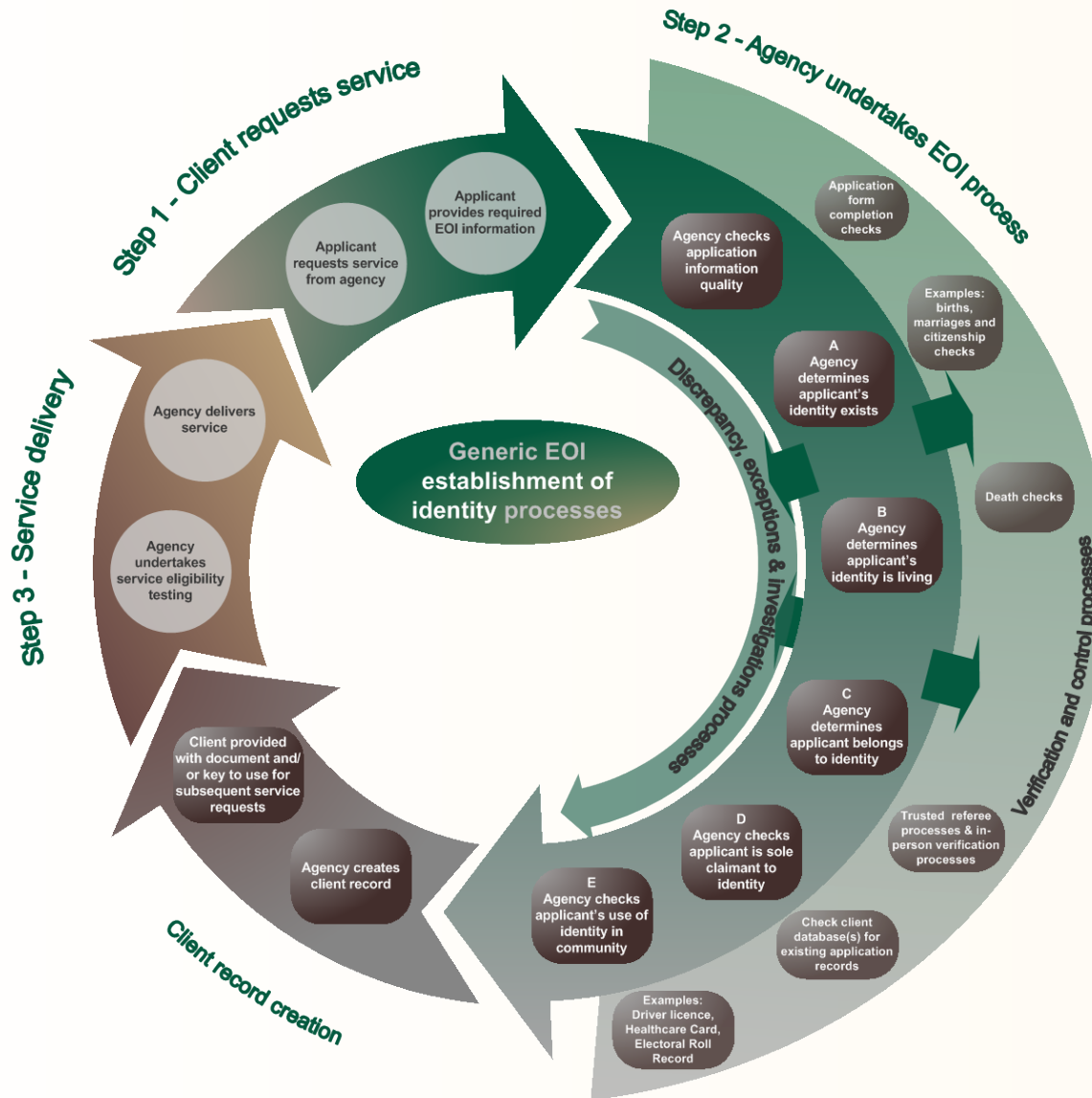

Accès et accréditation à l'Etat-civil

Requêtes pour documents dans les registres d'Etat-civil

Demandes pour documents sécurisés :
Passport électronique,
Permis de conduire,
Titres de séjour, etc

Actes notariés

Organismes de retraite

Prestations sociales

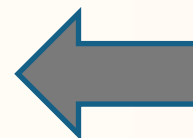
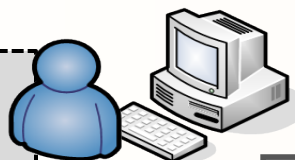

Réponses et fournitures de documents d'Etat-civil



Le principe de fonctionnement

Requête de vérification
des données d'Etat-civil



Envoi des données
vérifiées et signées
électroniquement

Entité qui
effectue la
demande

Plateforme de routage
Annuaire des mairies

Maire
du lieu de
naissance

Parties prenantes

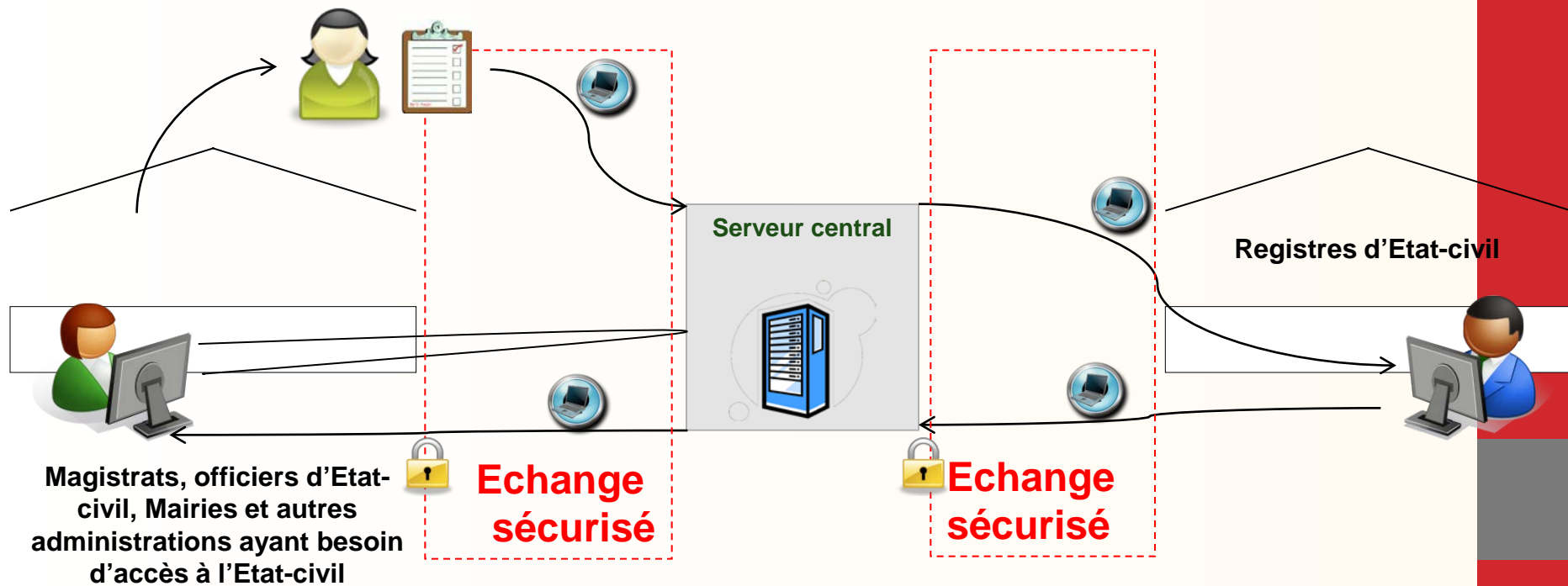

Situation précédente

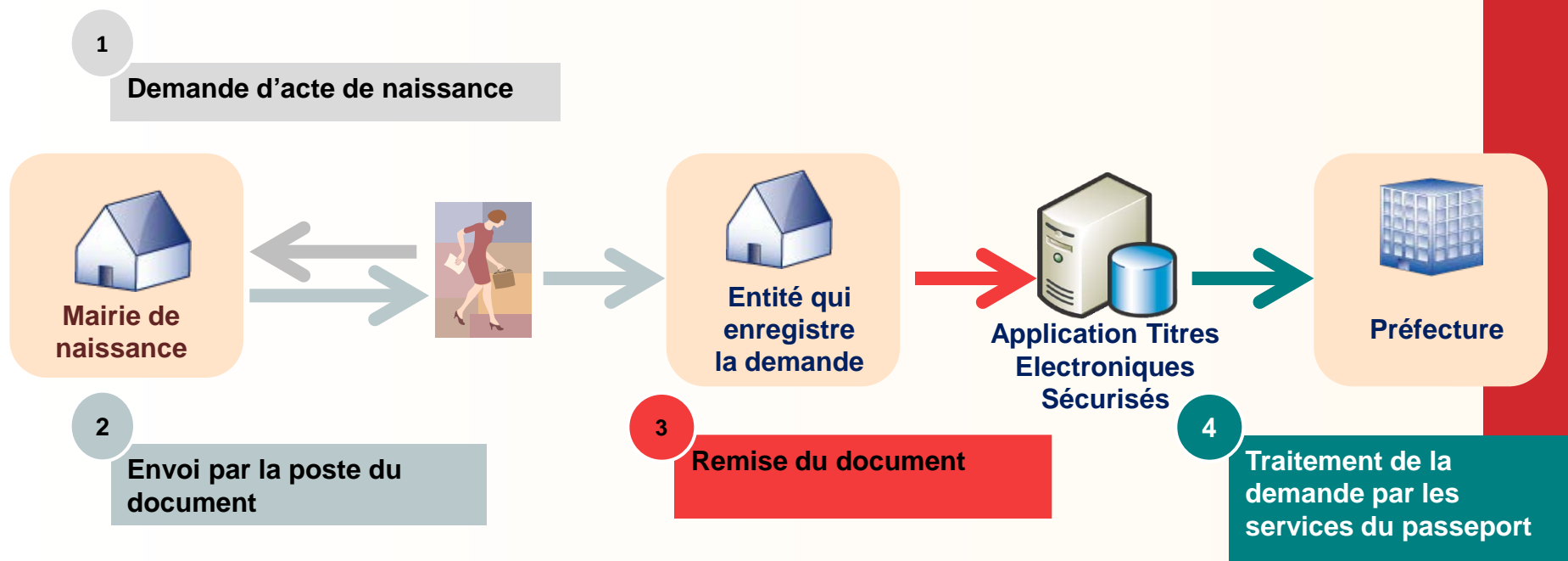

Situation sécurisée et modernisée

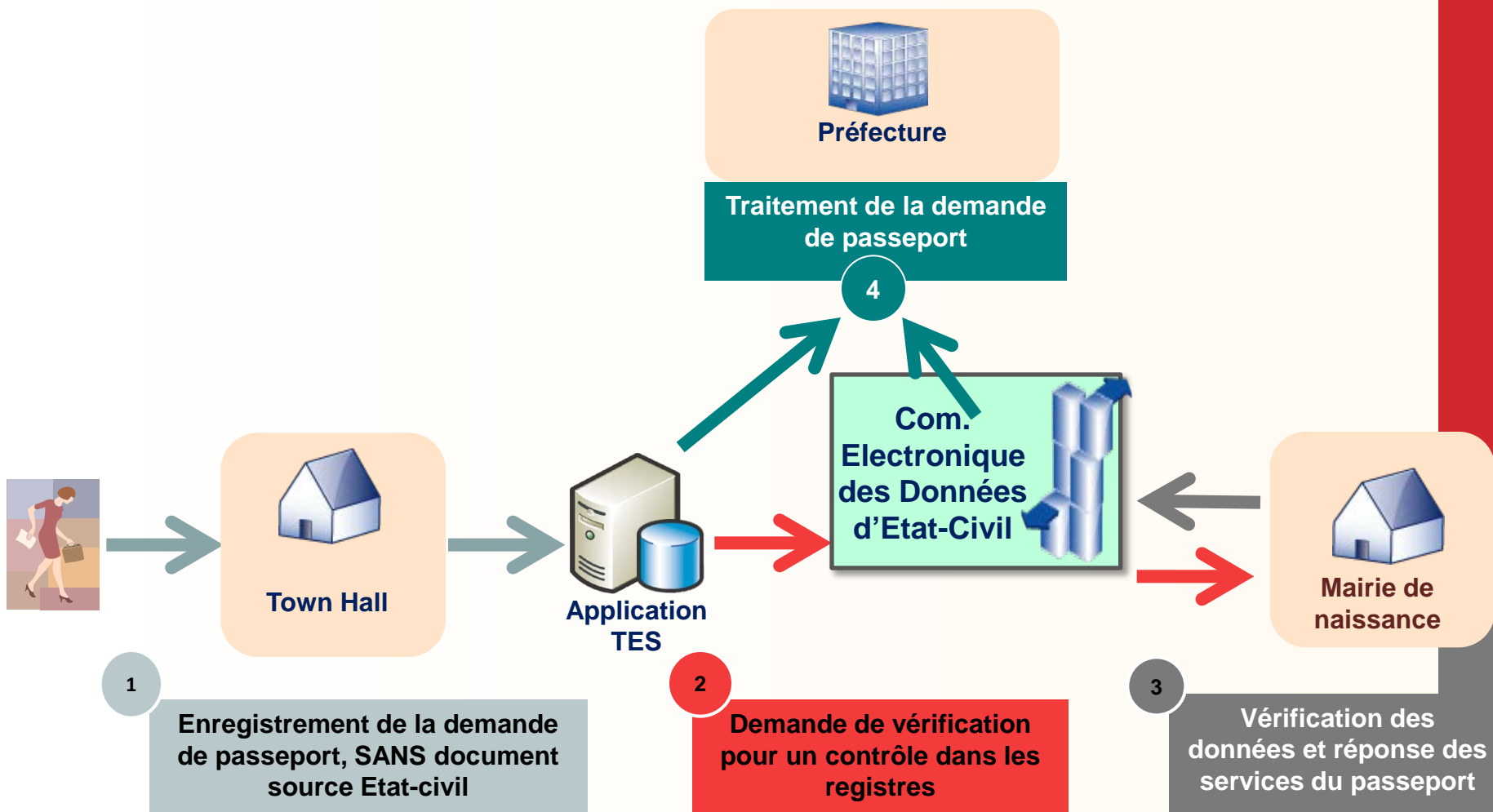

Identification (capacité à signer), Authenticité (signature)

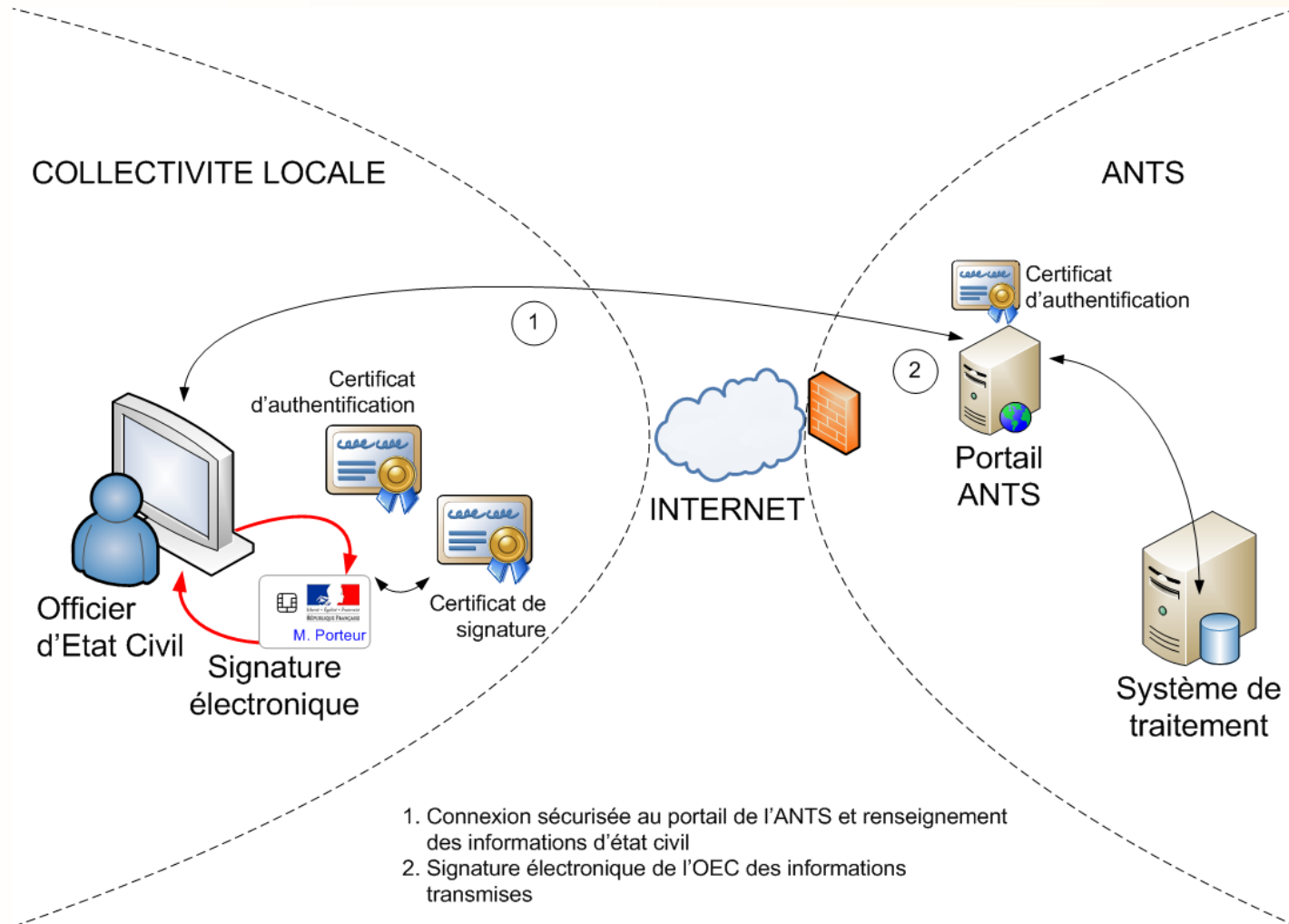

Preuve de domicile

20100303_013023_00016_HPE_PAR011_232

Voie Contacts
 Mon compte sur internet : www.edf.fr
 Identifiant internet : NNP3QVCFIR
 Mon compte sur serveur vocal : 0 800 123 333 (gratuit)
 Mon Conseiller EDF Bleu Ciel pour
 Mon contrat, ma facture, mon déménagement :
 0810 170 333 (prix appel local)
 Mes travaux dans l'habitat : 30 29 (prix appel local)
 Dépannage électricité : 0 810 333 081 (prix appel local)
 Dépannage gaz : 0 800 47 33 33 (gratuit)

Pour nous écrire
 EDF SERVICE CLIENTS
 TSA 62222
 69667 LYON CEDEX 20

Mes références
 N° Client : 6 000 352 969
 N° de compte : 4 07 4 000 345 803
 N° de facture : 17 668 401 282

Titulaire du contrat :
 Mme KORPAL PASCALE
 Lieu de consommation :
 1 ET AP 12
 APP 12 1 ETG BAT A
 2 RUE ANDRE LE NOTRE
 82000 MONTAUBAN

2010/03/2010
 Votre prochaine facture vers le 28/05/2010
 Votre prochain relevé prévu le 25/09/2010

| | |
|----------------|----------|
| Electricité | 46,88 € |
| Gaz naturel | 190,65 € |
| Total Hors TVA | 237,53 € |
| TVA | 40,96 € |

Total TTC 278,49 €
 À régler avant le 18/04/2010

EVOLUTION* DE VOTRE CONSOMMATION EN KWh

Electricité

| Mois | 12/09 | 10/10 | 08/11 | 06/12 |
|--------------------|-------|-------|-------|-------|
| Consommation (kWh) | 282 | 312 | 328 | 337 |

Gaz naturel

| Mois | 12/09 | 10/10 | 08/11 | 06/12 |
|--------------------|-------|-------|-------|-------|
| Consommation (kWh) | 1000 | 1160 | 1004 | 1076 |

* Basé uniquement sur les informations transmises par le distributeur

Electricité et Gaz : Vos CGV sont modifiées au 01/04/2010 et disponibles auprès d'EDF. Plus d'infos : www.edfbleuciel.fr
 Electricité : au 15/08/2009 le Tarif Bleu évolue. Gaz : le CTDS est appliqué pour financer le Tarif Spécial de Solidarité. Le montant de la CTA est modifié au 01/01/2010.

décompte à conserver

Payeur: KORPAL PASCALE

Identification règlement: 4 07 4000345803 17668401282

montant en euros: 278,49

601057000437 52407400034580317668401282617608

montant à régler: 278,49

banque: JOINEZ UN RIB MERCI

TIP Titre interbancaire de Paiement

Centre n°: 08

EDF

NNE: 001007 4 07 4000345803 17668401282

Mme PASCALE KORPAL
 UDAP MME KEY
 3 PLACE ALEXANDRE 1ER
 82000 MONTAUBAN

montant en euros: 278,49

À retourner signé à:

EDF
 TSA 20089
 94962 CARTEIL CEDEX 9

Identification règlement: 4 07 4000345803 17668401282

N° de TIP: P1001D20100329

ne rien inscrire sous ce trait - ne pas plier

176684012827 KORPAL PASCALE

601057000437 52407400034580317668401282617608 27849



Merci



Jean-François LA MANNA

jean-francois.la-manna@interieur.gouv.fr

0033 (0)1 77 93 52 29