

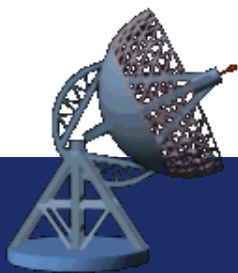

COBERTURA ADS-B DENTRO DE LA FIR LIMA

Expositor:

XXXXX



Estaciones ABS-B en la FIR Lima

N°	Estaciones Actuales	Estaciones Proyectadas
1	Cajamarca	Andoas
2	Iquitos	Ciro Alegría
3	Cusco	Trompeteros
4	Arequipa	Gueppi
5	Ayacucho	El Estrecho
6	Pucallpa	Chachapoyas
7	Talara	Pasco
8	Lima	Puerto Maldonado
9		Juliaca
10		San Juan de Marcona
11		Iberia
12		Tacna

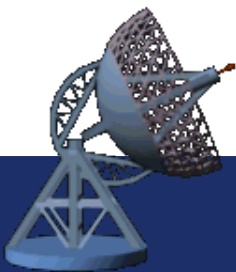

Mapa de Cobertura actual ADS-B en la FIR Lima a FL250

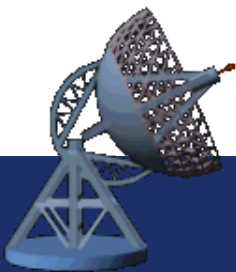
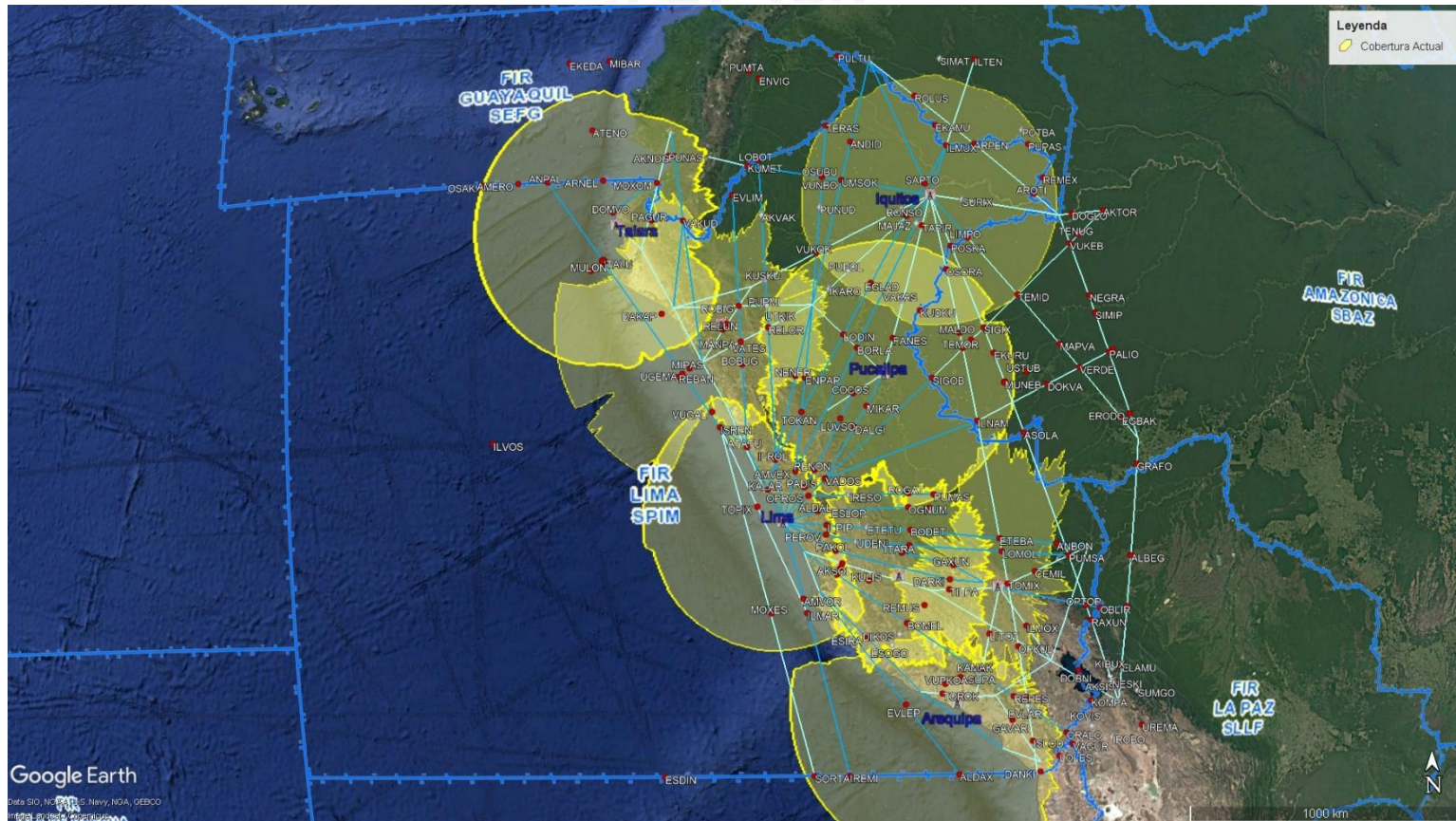

Cobertura de la FIR Lima y FIR Guayaquil a FL250

Cobertura Actual

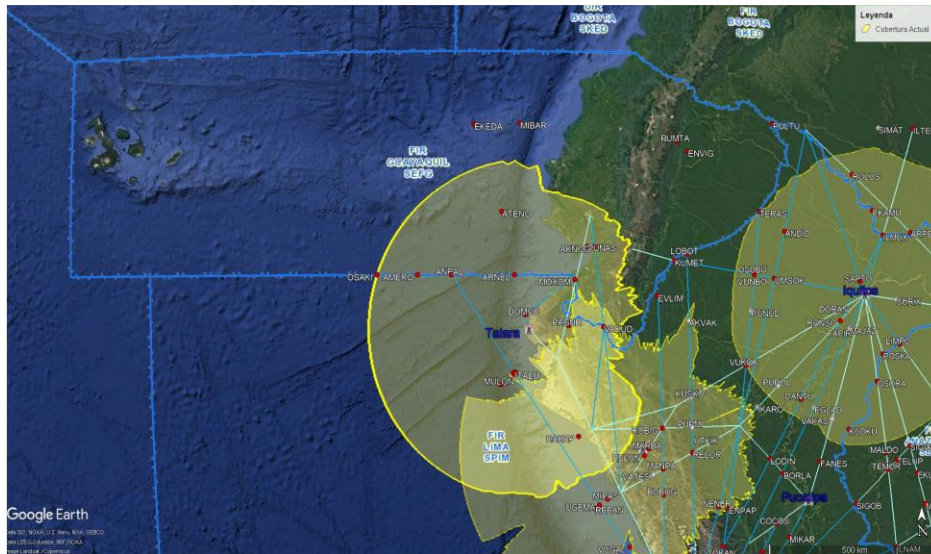

- Talara
- Cajamarca
- Iquitos

Cobertura Proyectada

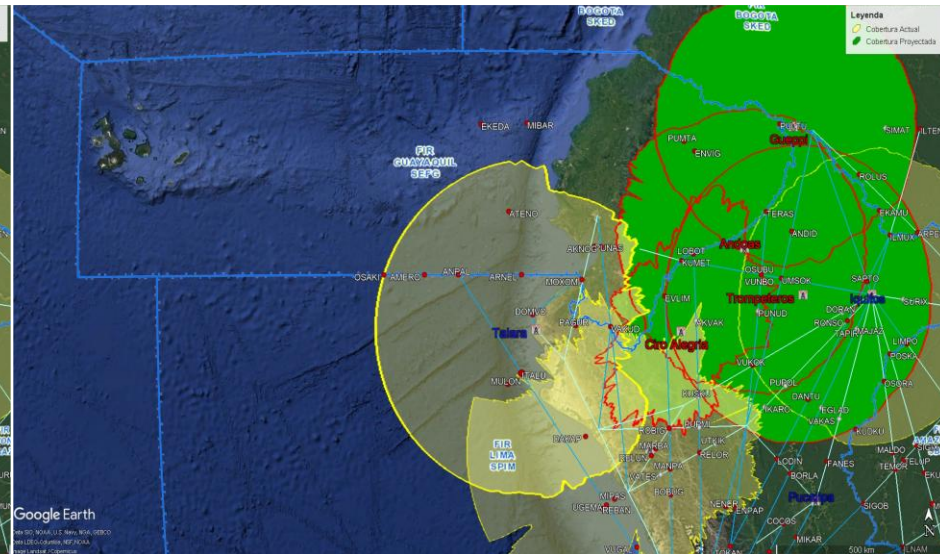

- Andoas
- Ciro Alegria
- Trompeteros
- Gueppi

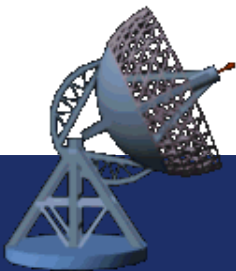

Cobertura de la FIR Lima y FIR Bogotá a FL250

Cobertura Actual

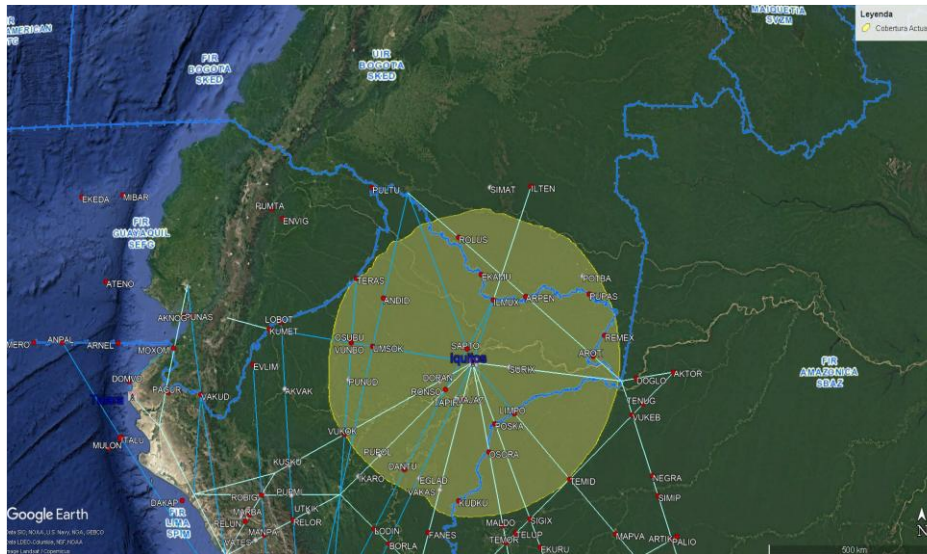

Cobertura Proyectada

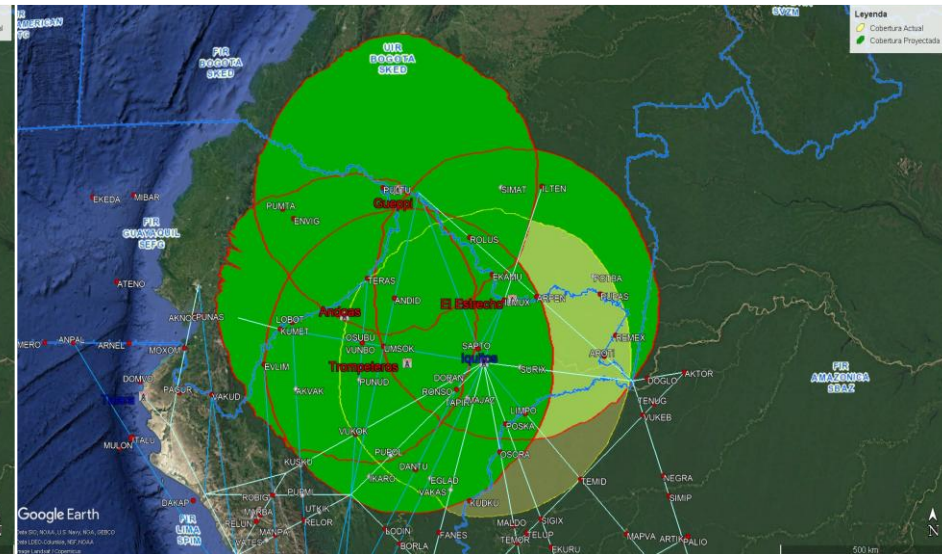

- Iquitos

- Gueppi
- Andoas
- El Estrecho
- Trompeteros

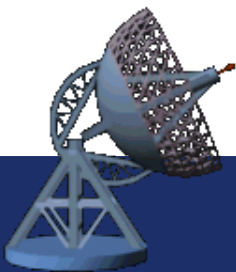

Cobertura de la FIR Lima y FIR Amazónica a FL250

Cobertura Actual

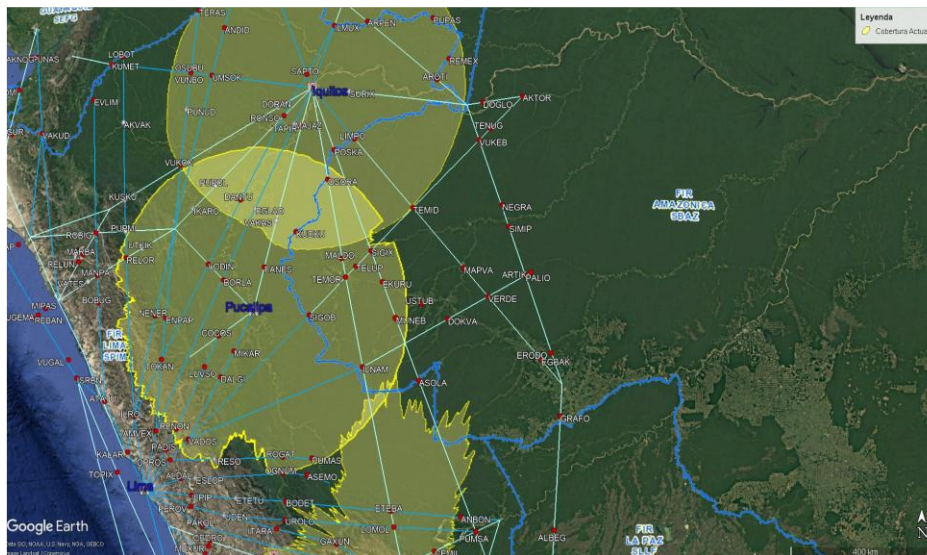

Cobertura Projectada

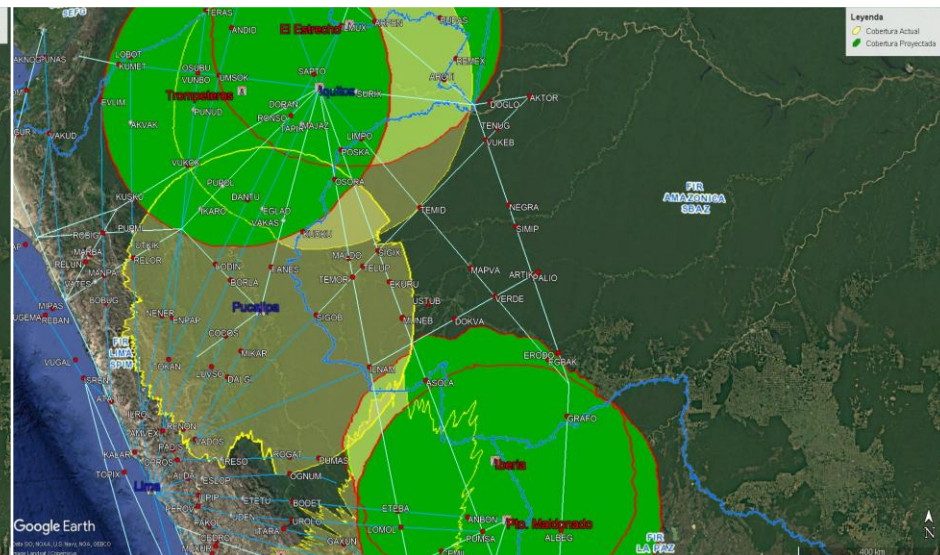

- Iquitos
- Pucallpa
- Cusco

- El Estrecho
- Trompeteros
- Iberia
- Pto. Maldonado

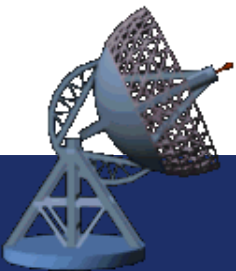

Cobertura de la FIR Lima y FIR La Paz a FL250

Cobertura Actual

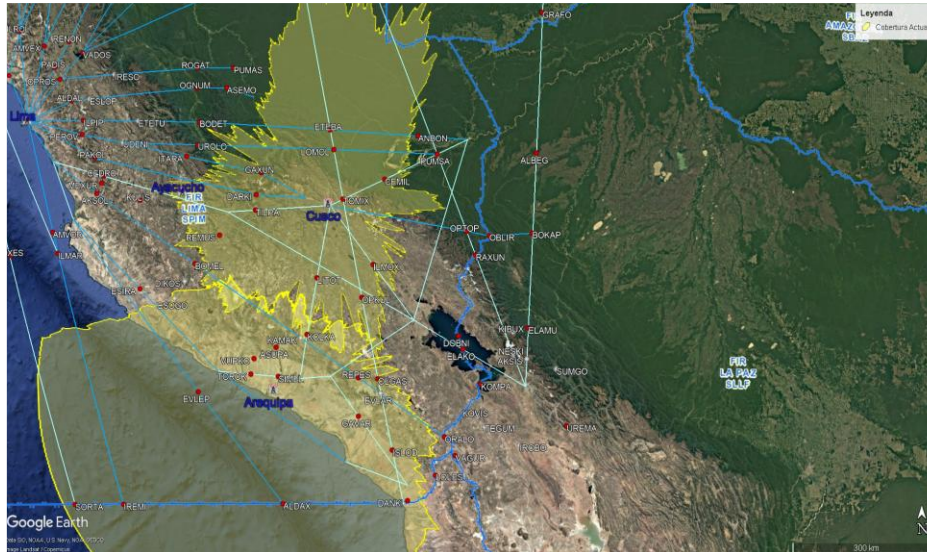

- Arequipa
- Cusco

Cobertura Proyectada

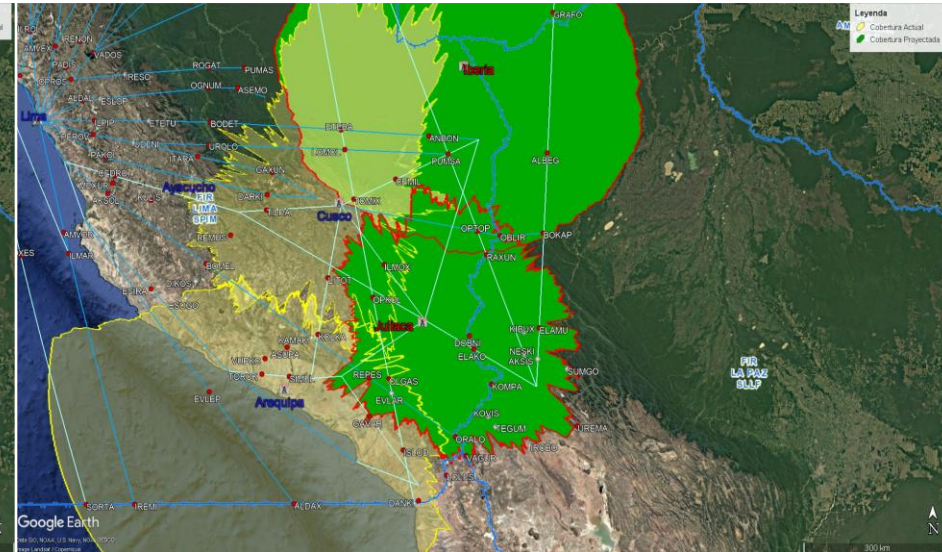

- Iberia
- Juliaca

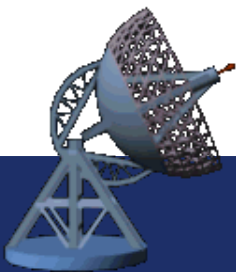

Cobertura de la FIR Lima y FIR Antofagasta a FL250

Cobertura Actual

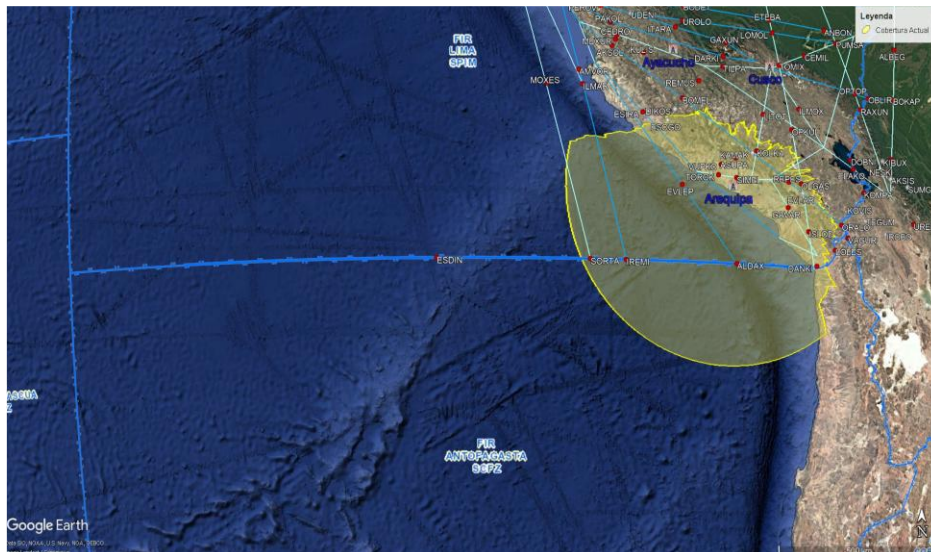

Cobertura Proyectada

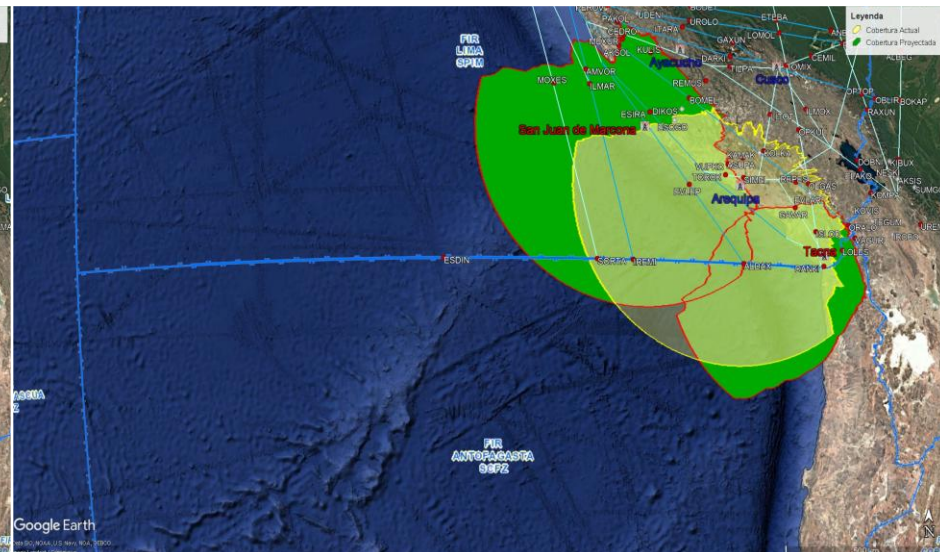

- Arequipa

- San Juan de Marcona
- Tacna

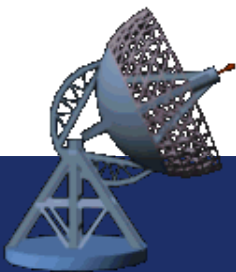

Plan de mejora a corto plazo

- Actualmente, se encuentra en etapa de estudio la instalación de 12 estaciones ADS-B dentro de la FIR Lima, con el objetivo de mejorar la cobertura de los sistemas de vigilancia ATS.
- Para la validación de los sitios propuestos, se realizarán visitas in situ, lo que podría generar variaciones en la cantidad final de estaciones.

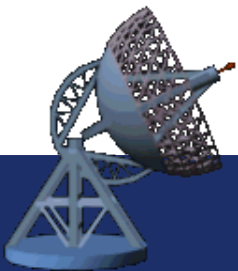

Mapa de Cobertura Proyectada del ADS-B en la FIR Lima a FL250

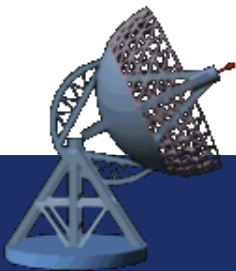
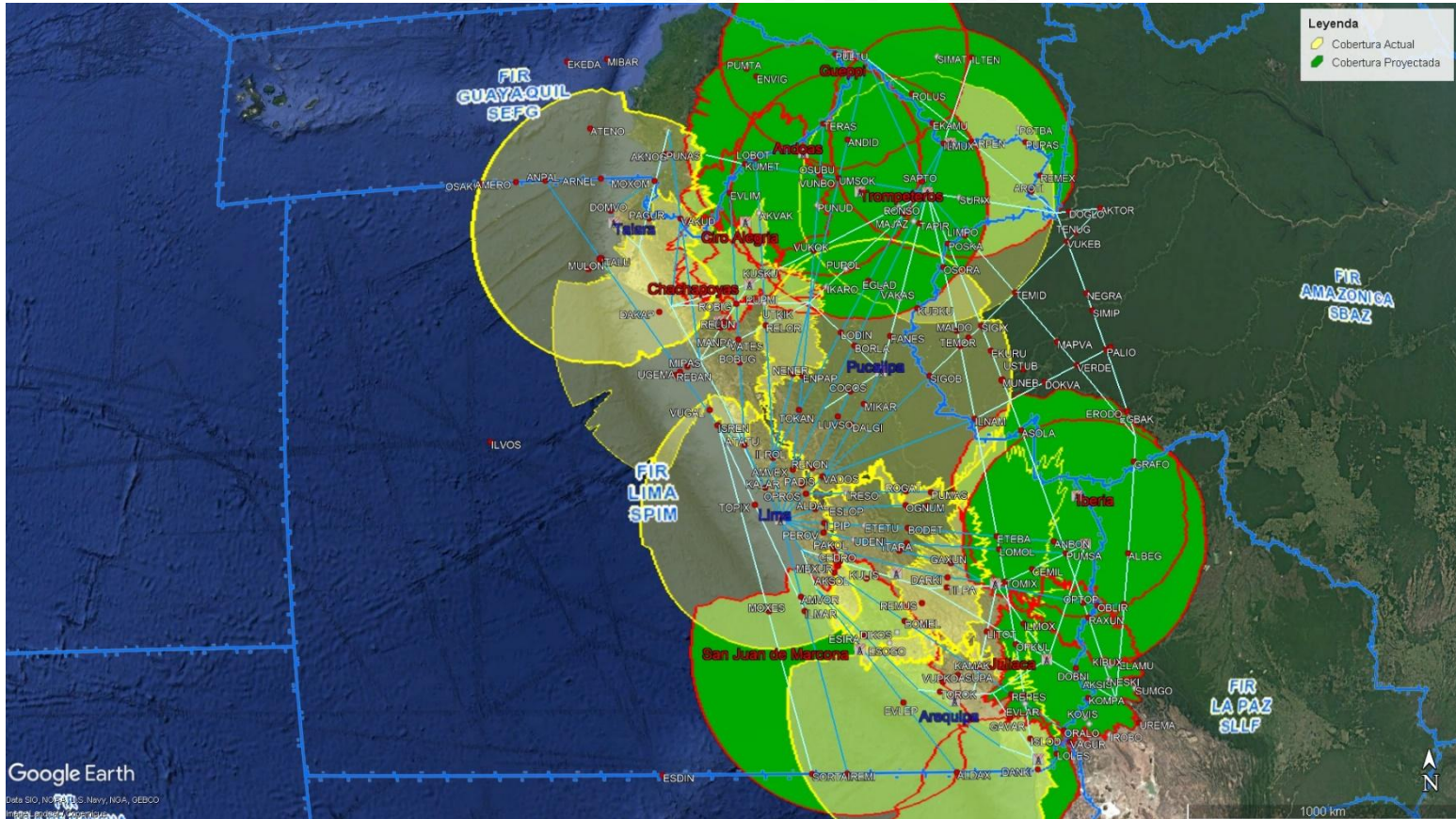

¡Gracias!

