REPÚBLICA DE PANAMÁ
GOBIERNO NACIONAL

AUTORIDAD AERONÁUTICA CIVIL

Sistema de comunicaciones y redes

- RED MPLS
- SISTEMA DE RADIO ENLACES
- SISTEMA DE VOZ

Normativa

Los compromisos internacionales adquiridos como integrante pleno de la Organización de la Aviación Civil Internacional, la responsabilidad del Estado Panameño es administrar su espacio aéreo, asegurando las operaciones mediante la provisión efectiva de servicios aeronáuticos continuos y confiables de acuerdo a las normas y procedimientos aprobados, (Anexo 10, volumen 3 de la OACI - Sistemas de comunicaciones digitales y orales).

RED DE RADIOS ENLACES AAC PANAMA

AREA OSPF 0

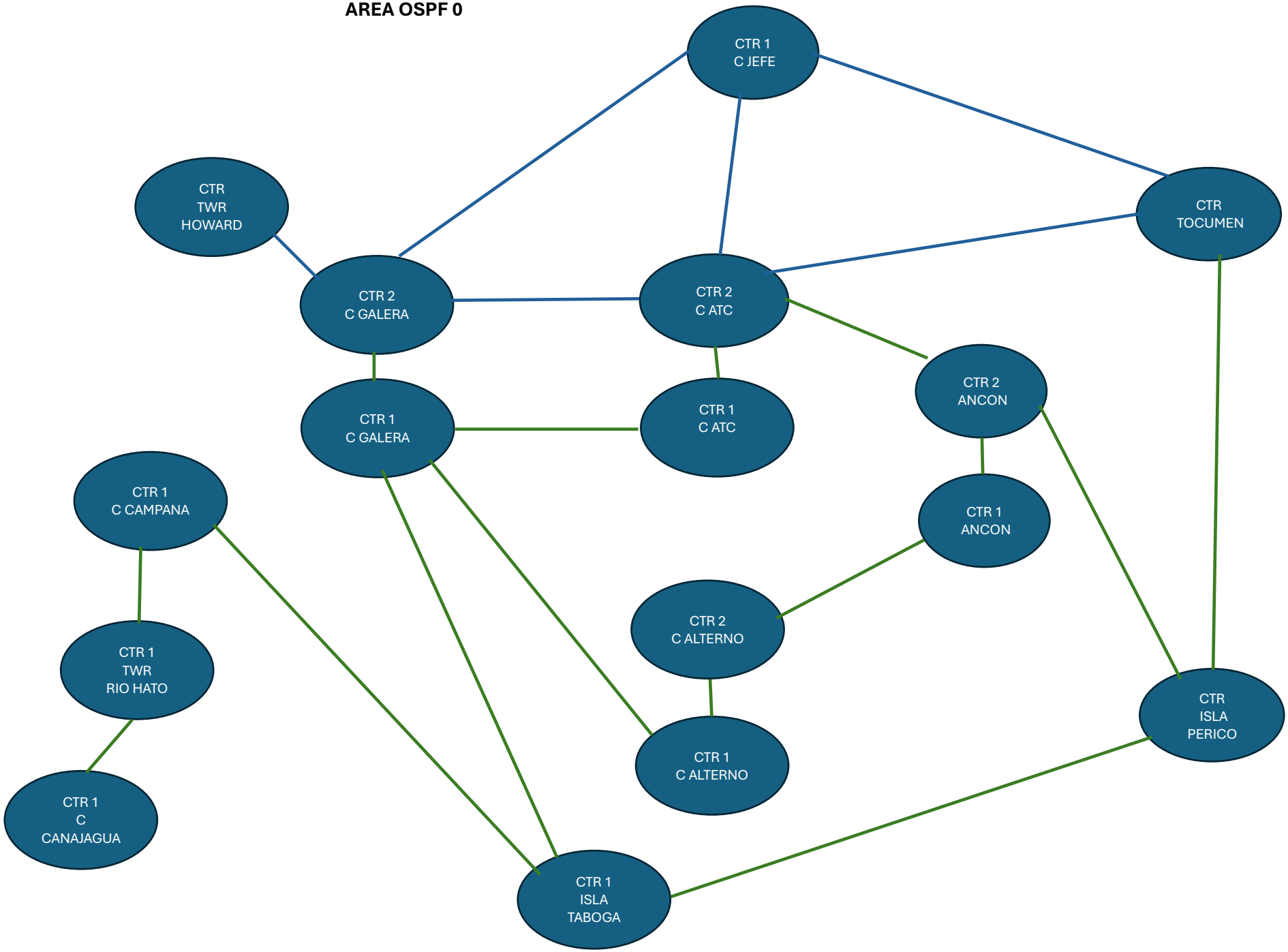

INFORMACIÓN GENERAL

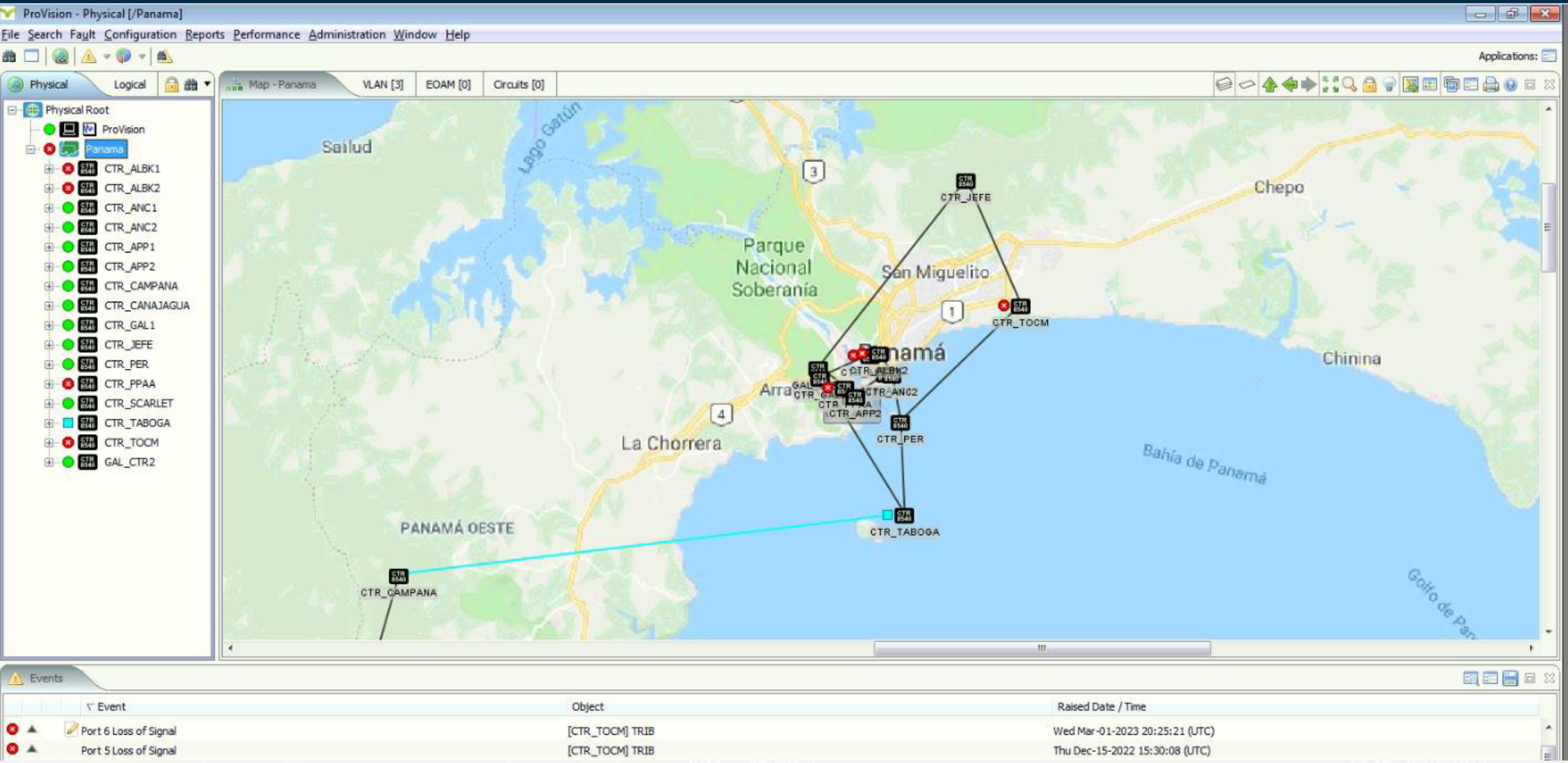

ARQUITECTURA FÍSICA

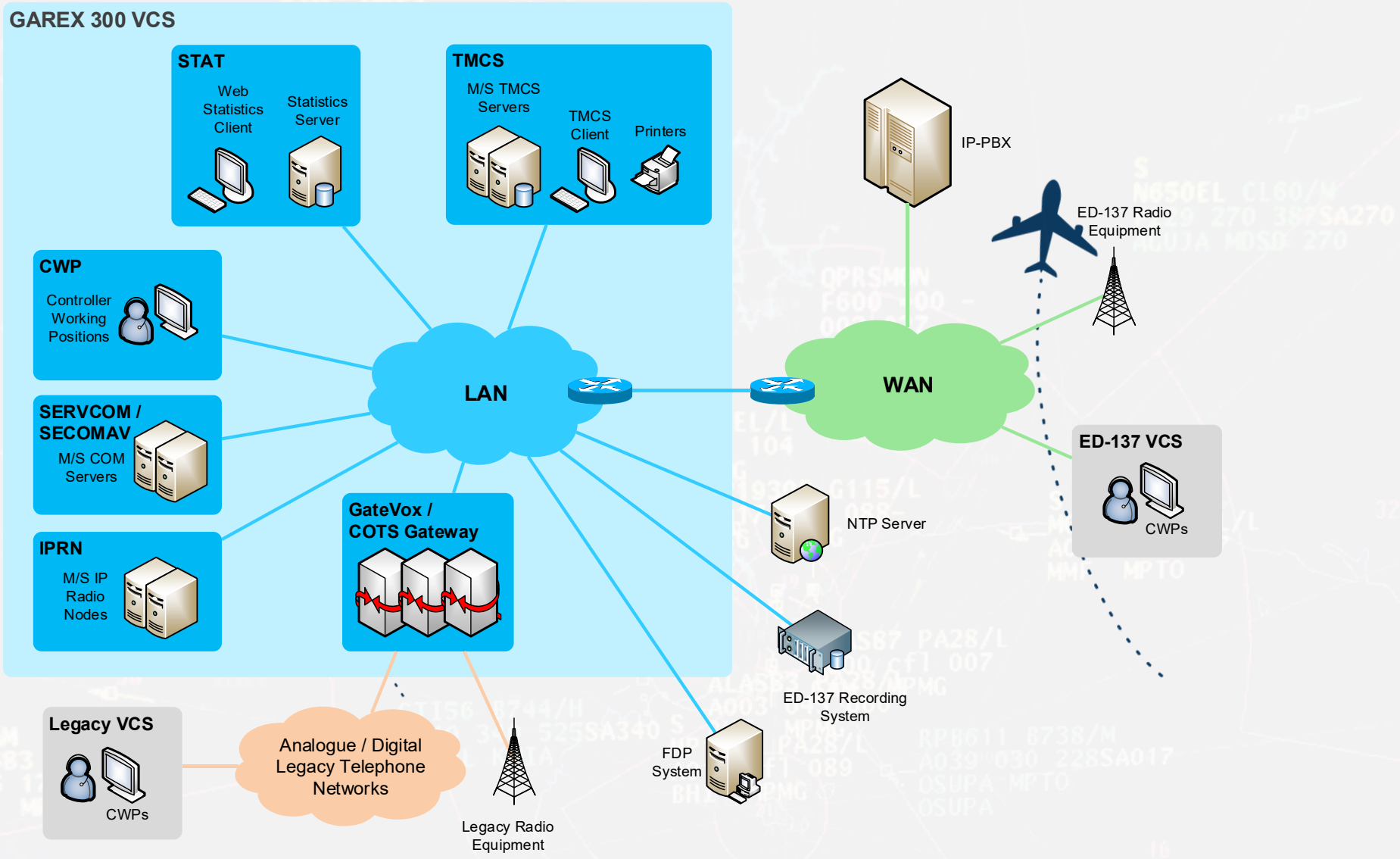

SISTEMA DE VOZ INSTALADOS
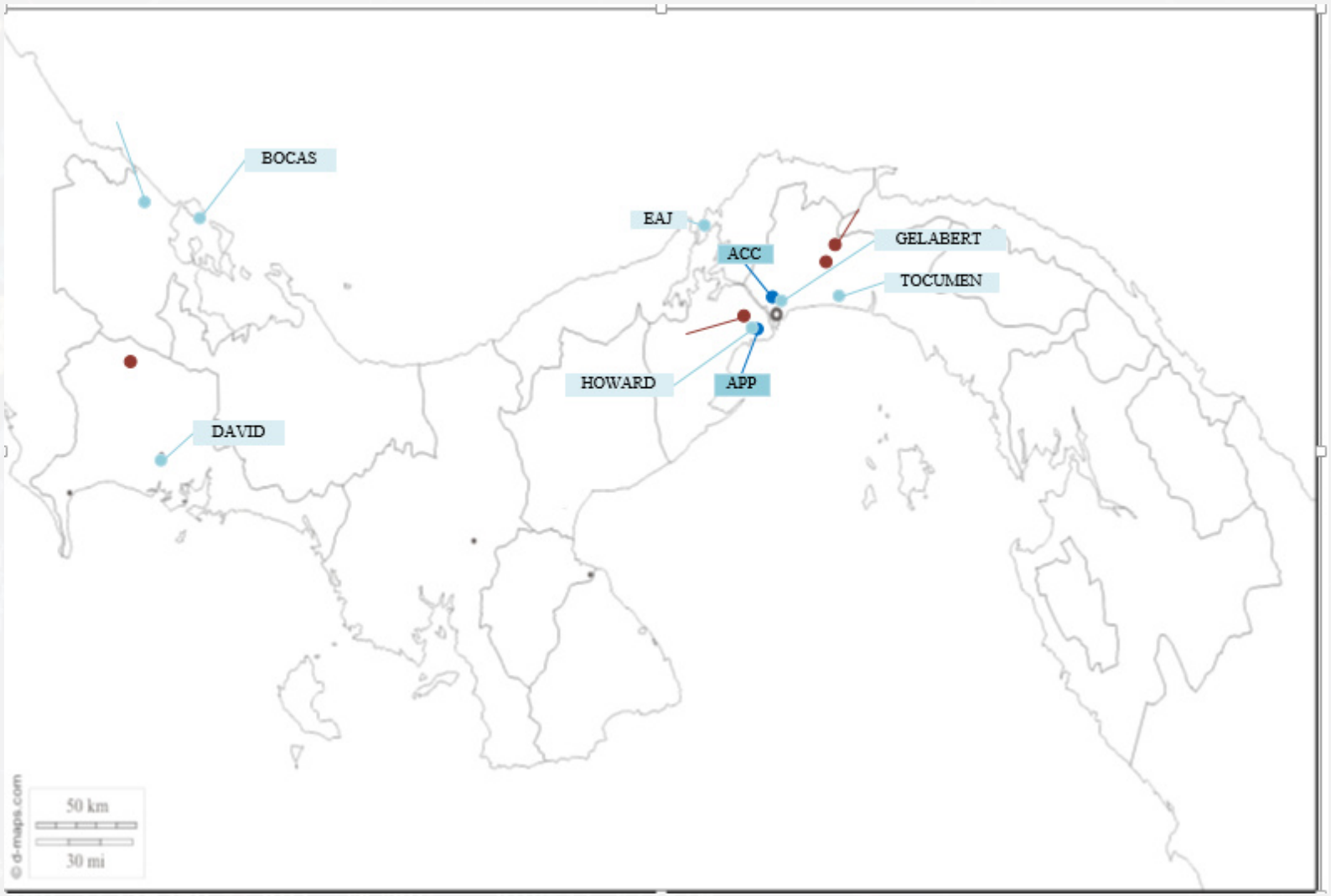
CERAP: SCV DIGITAL/ANALOGO
APP236: SCV DIGITAL
MPTO: SCV DIGITAL
MPMG:SCV DIGITAL IP
MPPA:SCV ANALOGO/1POS DIG
MPEJ: SCV ANALOGO
MPSM:SCV ANALOGO
MPDA: SCV DIG/ANALOGO
MPBO: SVV ANALOGO