

CORPORACION  
**AMERICA**  
URUGUAY



# Carrasco International Airport

COVID-19 | SMART HEALTH TRAVEL

By **easy airport**



Lic. Federico Cabrera | Gerente de Operaciones y Experiencia



# COVID-19 CONTAGIOS EN URUGUAY

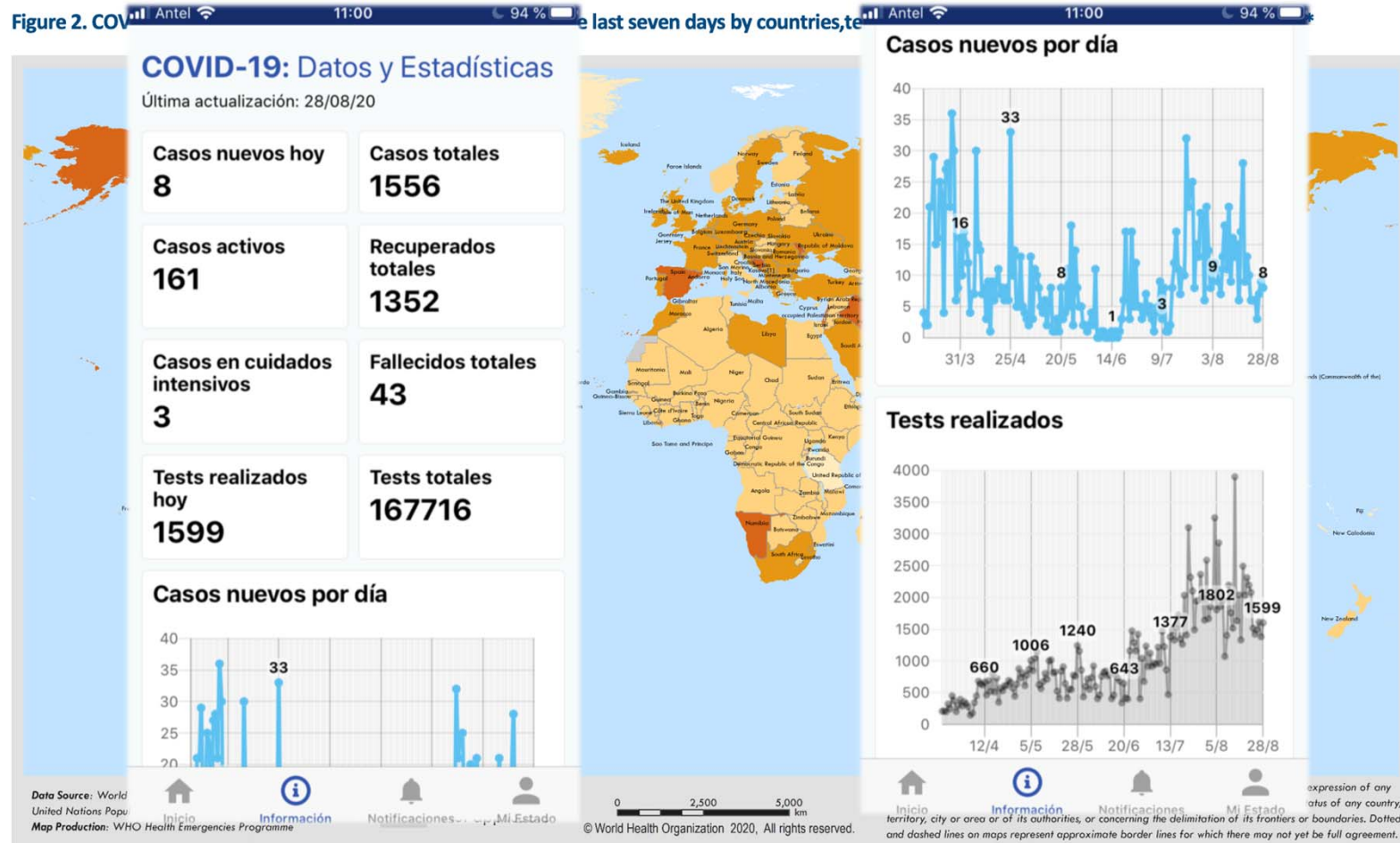

\*\*See data, table and figure notes.

## OBJETIVOS GENERALES

SMART HEALTH TRAVEL

BY 



### REACTIVAR

La industria con garantías sanitarias.



### REESTABLECER

La conectividad de Uruguay con seguridad para ganar la confianza del pasajero.



### CONTROLES DE SALUD

En Entry/Exit checkpoints



### RESTAURAR

La confianza del viajero en la industria.



SMART HEALTH TRAVEL

SMART HEALTH TRAVEL

BY  easy airport





## DISTANCIA FISICA

SMART HEALTH TRAVEL

BY **easy airport**

### 1 | CARTELERIA

- Marcas en el piso, tensa-barriers y FIDS
- Paneles de protección de acrílico
- Bloqueo de asientos

### 2 | DETECCION DE AGLOMERACIONES

### 3 | CONTROL DE CAPACIDAD

### 4 | PUERTAS TOUCHLESS





## DISTANCIA FISICA

SMART HEALTH TRAVEL

BY easy airport

1 | CARTELERIA

2 | DETECCION DE AGLOMERACIONES

3 | CONTROL DE CAPACIDAD

4 | PUERTAS TOUCHLESS

- Monitoreo del distanciamiento

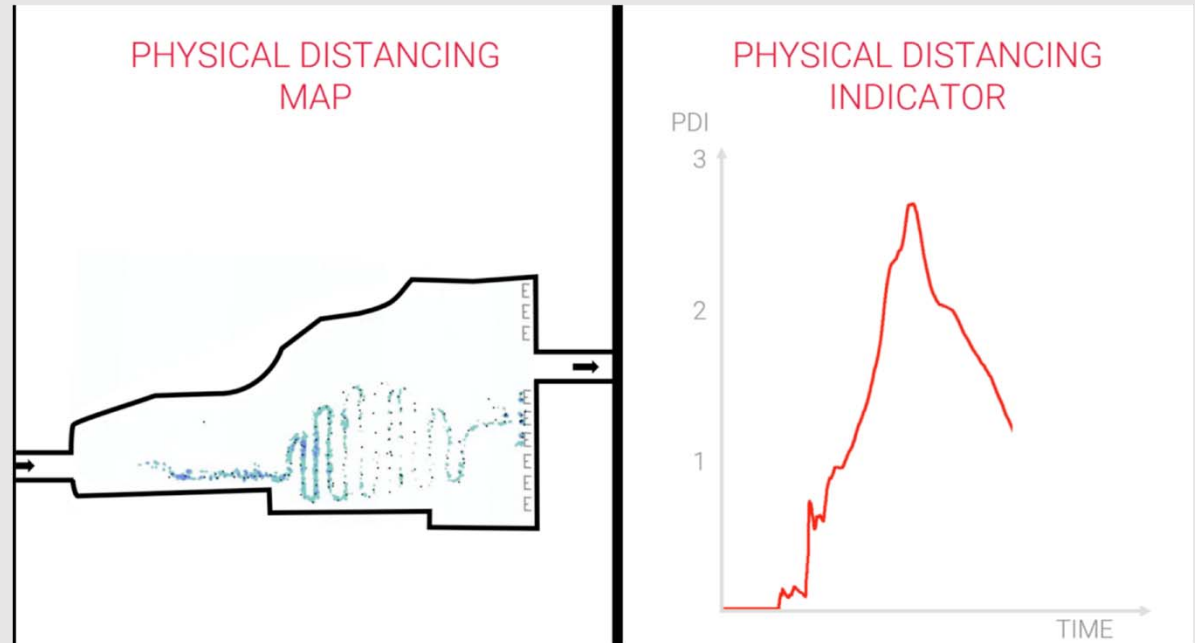



## DISTANCIA FISICA

SMART HEALTH TRAVEL

BY  easy airport

1 | CARTELERIA

2 | DETECCION DE AGLOMERACIONES

3 | CONTROL DE CAPACIDAD

4 | PUERTAS TOUCHLESS

- Capacidad de baños

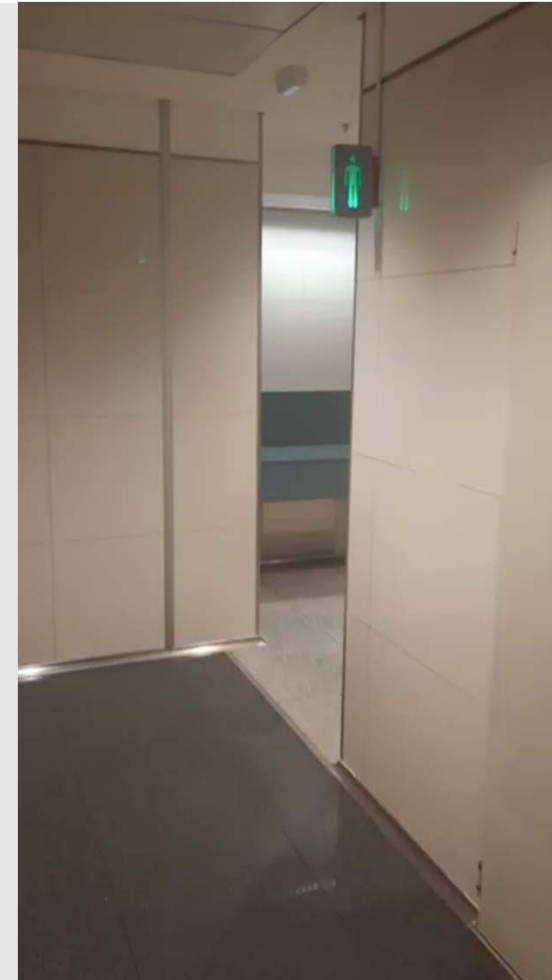



## CONTROL DE TEMPERATURA

SMART HEALTH TRAVEL

BY **easy airport**

### 1 | CAMARAS TERMICAS

- En procesos de arribos y partidas
- Cascos para control de grandes superficies

### 2 | CONTROL DE TAPABOCAS Y TEMPERATURA

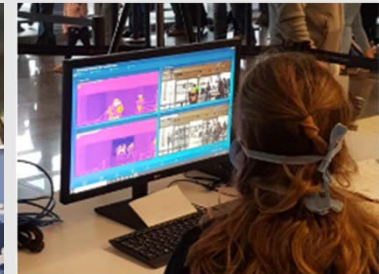



## CONTROL DE TEMPERATURA

1 | CAMARAS TERMICAS

2 | CONTROL DE TAPABOCAS Y  
TEMPERATURA

SMART HEALTH TRAVEL

BY [easy airport](#)

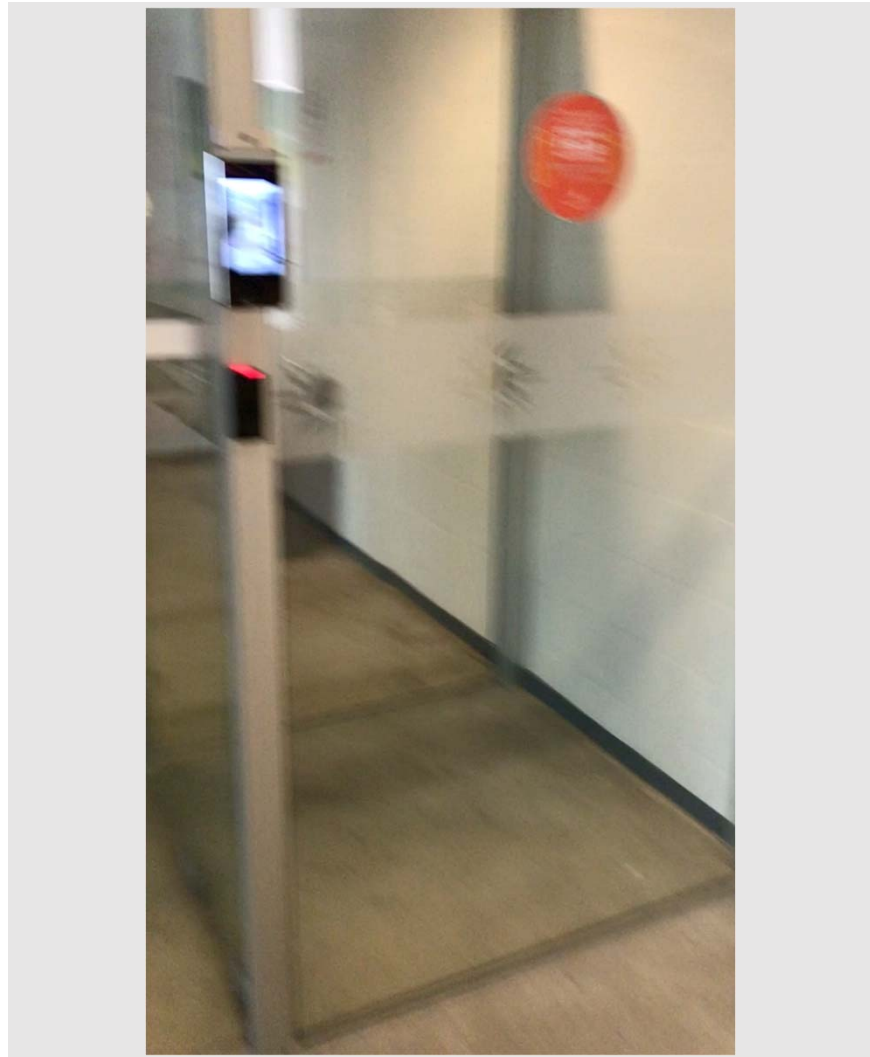



## DATA ANALYSIS

SMART HEALTH TRAVEL

BY easy airport

1 | PROFILING SANITARIO (API/PNR)

2 | TRAZABILIDAD DE CONTACTOS

- Alertas por riesgo de infección según el origen

The screenshot shows a digital interface for health screening. At the top, a form contains the following information: Name: ALAIN; Nationality: SUIZA; Date: 15/10/2024. A red 'TOP' icon is positioned above a blue arrow pointing to a red alert banner that reads: 'El pasajero visito paises con riesgos COVID-19!!'. Below the banner is a yellow hand icon and the text 'Paises visitados por el pasajero'. An 'Aceptar' button is at the bottom of the alert. In the background, there are fingerprint sensors labeled 'Huella D...' and 'Pulgar derecho', and a camera area labeled 'Capturar Rostro y/o huella da...'. A passport is visible at the bottom with the name 'George' and ID number 'X4125636'.



- Trazabilidad de contactos

1 | PROFILING SANITARIO (API/PNR)

2 | TRAZABILIDAD DE CONTACTOS

Associated Travellers

VIEW ALL 298

SAME PNR 0

PROXIMITY 18

OTHERS 273

CREW 7

Travellers in close proximity

Full Name	Nationality	Gender	Document Number	Date of Birth	Seat Number		
LETITIA CASS ELWYN	GBR	FEMALE	000961076	1960-09-23	23B	✉	🔗
REED JADE CHRISTIANSON	GBR	MALE	000985848	1997-10-05	23C	✉	🔗
BROCK GARRETT NILES	IND	MALE	000016942	1991-05-17	23D	✉	🔗
REX COLBERT UNDERHILL	GBR	MALE	009310838	1950-08-15	24B	✉	🔗
UNIQUE TRACEY IANSON	GBR	FEMALE	004795327	1993-10-24	24C	✉	🔗
YOLONDA RAE LYNN BELLAMY	GBR	FEMALE	000944481	1962-09-28	24D	✉	🔗
ABBI TRISH PETIT	IND	FEMALE	000131321	1995-11-10	25B	✉	🔗
DAVID MURGATROYD	GBR	MALE	544784343	1978-01-01	25C	✉	🔗
SANDY EMMIE KNAGGS	GBR	FEMALE	002240794	1980-06-20	25E	✉	🔗
EDWARD MORTIMER HURST	IND	MALE	000028028	1998-06-24	25F	✉	🔗
KAIDEN ALPHONSO STANFORD	GBR	MALE	000954451	1952-11-28	26B	✉	🔗
BRYCE CONNIE GARROD	IND	MALE	000010189	1950-12-19	26C	✉	🔗
RENNAY LINDSTROMB	IND	MALE	64655466	1968-08-19	26D	✉	🔗
DWEEZIL JONES	NPL	MALE	58996542	1990-08-14	26E	✉	🔗
LAMONT KELSEY MIDGLEY	GBR	MALE	004474975	1949-10-03	27B	✉	🔗

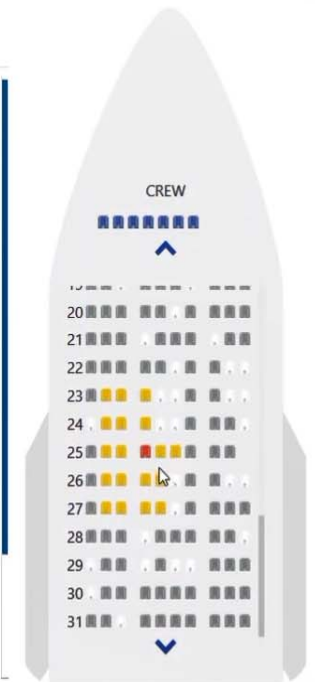



**TOUCHLESS**

**PUERTAS TOUCHLESS**

**SMART HEALTH TRAVEL**

BY **easy airport**

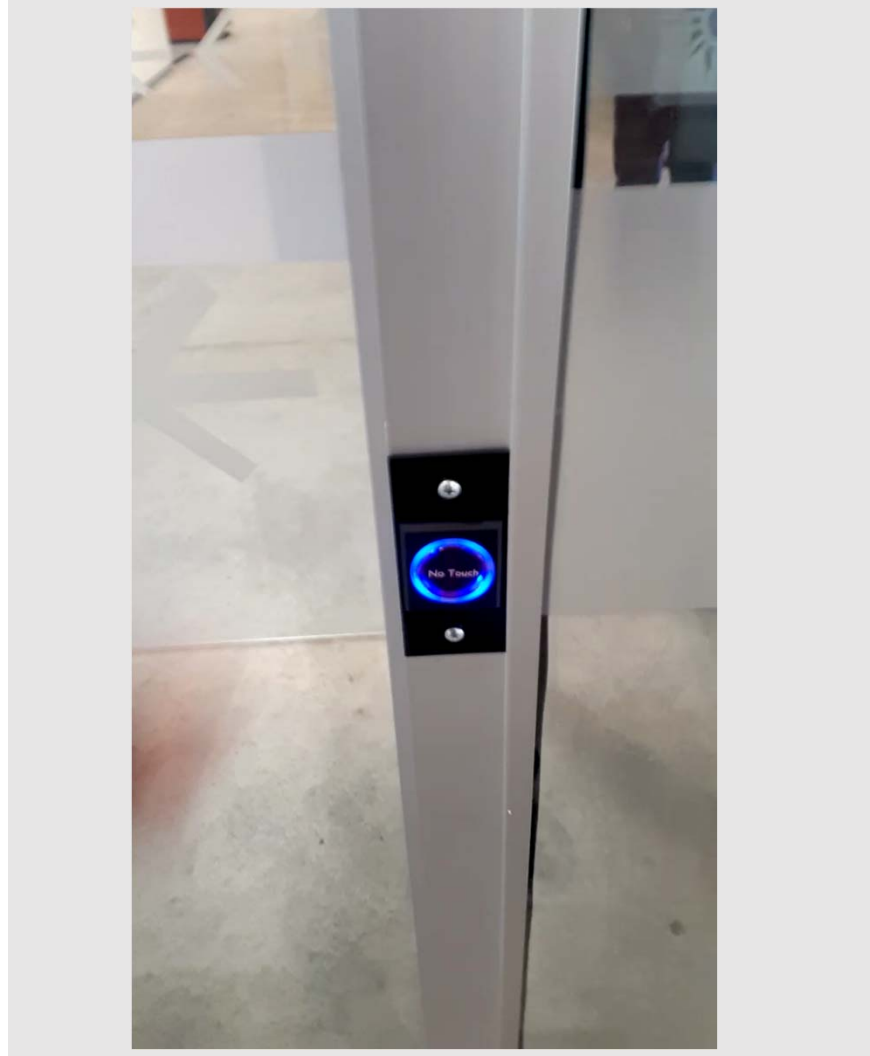

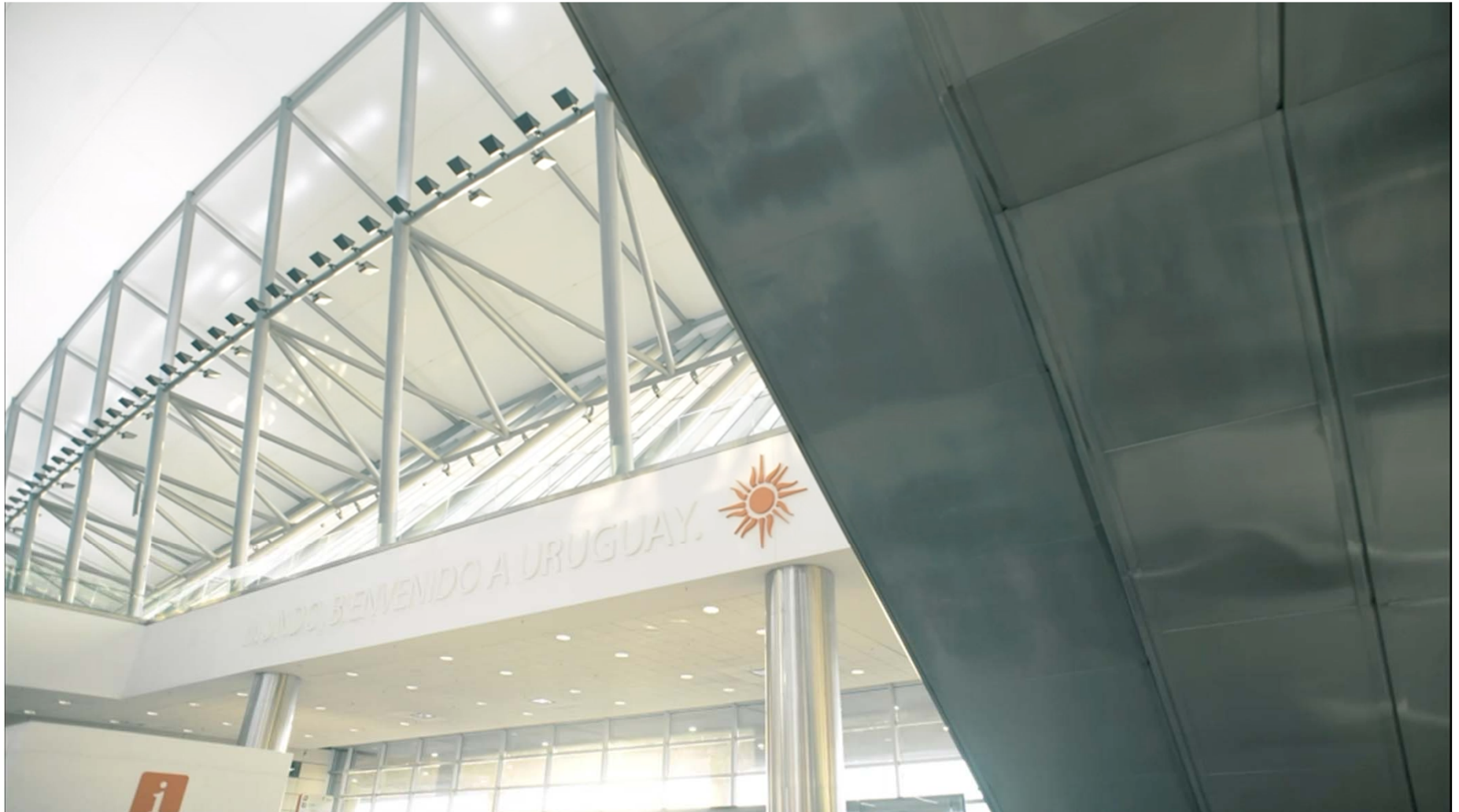

- Touchless: adaptar la interacción.
- MobileID: mover algunos procesos para que se realicen desde el telefono celular del pasajero.
- Off-the-airport: mover algunos procesos fuera del aeropuerto

- Restricciones del nivel nacional.
- Oportunidad de ampliar touchless y seamless flows.
- Impacto en la capacidad de las terminales.
- Los pasajeros demandan información.



CORPORACION  
**AMERICA**  
URUGUAY



# Thank you



Lic. Federico Cabrera

Gerente de Operaciones y Experiencia

Corporación América Uruguay

[federico.cabrera@aeropuertodecarrasco.com.uy](mailto:federico.cabrera@aeropuertodecarrasco.com.uy)

**easy airport**

