



POLICÍA NACIONAL
DIRECCION DE ANTINARCOTICOS
Compañía Control Aeroportuario Rionegro

Mayor LUIS FERNANDO BUSTACARA GARCIA

Comandante

2014



1

Parte de la unidad



2

Logística

VEHICULOS



DESCRIPCIÓN	Cant.	ESTADO ACTUAL		
		En servicio	Fuera de servicio	Mantenimiento
Camionetas	02	02	0	00
Motocicletas	01	01	00	00



ARMAMENTO



TIPO	Cant.	ESTADO ACTUAL			PROPIEDAD	
		En servicio	Fuera de servicio	Mantenimiento -depósito	PONAL	Como-dato
Pistola SIG SAUER	25	25	0	0	25	0
Subametralladora MP – 5	02	02	0	0	02	0





COMUNICACIONES

ELEMENTO	Cant.	ESTADO ACTUAL			PROPIEDAD		total
		En servicio	Fuera de servicio	MTTO	PONAL	Comodato	
Radios portátiles	06	0	06	0	06	0	06
Avénteles	11	11	0	0	10	01	11
Equipos de computo	07	05	02	0	07	0	07





UNIDAD CANINA

Unidad	Biosensor Canino	
	Antinarcoáticos	DIVISAS
Compañía Control Aeroportuario Rionegro	8	0
TOTAL	8	0



BECKAN



BRACO



CRONOS



DINGO

UNIDAD CANINA



ROLLO



TEQUILA



VERA



GOHAN



3

Procedimientos

PROCEDIMIENTOS COMPAÑÍA DE CONTROL AEROPORTUARIO RIONEGRO



- 1. PROCEDIMIENTO 2IT-PR-0002 :** CONTROL ANTINARCOTICOS EN AEROPUERTOS A EQUIPAJES CON DESTINO INTERNACIONAL.
- 2. PROCEDIMIENTO 2IT-PR-0003:** CONTROL ANTINARCOTICOS EN AEROPUERTOS A PASAJEROS CON DESTINO INTERNACIONAL.
- 3. PROCEDIMIENTO 2IT-PR-0004:** CONTROL ANTINARCOTICOS EN AEROPUERTOS PARA CARGA CON DESTINOS CRITICOS NACIONALES E INTERNACIONALES.
- 4. PROCEDIMIENTO 2IT-PR-0006:** CONTROL ANTINARCOTICOS EN AEROPUERTOS PARA AERONAVES DE CARGA Y PASAJEROS CON DESTINOS CRITICOS NACIONALES E INTERNACIONALES.
- 5. PROCEDIMIENTO 2IT-PR-0007:** CONTROL ANTINARCOTICOS EN AEROPUERTOS PARA CORREOS CON DESTINOS CRITICOS NACIONALES E INTERNACIONALES.

CONTROL PASAJEROS



Conocimientos básicos en técnicas de entrevista, para determinar si existen pasajeros que pueden ser posibles pasantes de sustancias estupefacientes en las diferentes modalidades:

✓ **LENGUAJE NO VERBAL.**

✓ **PREGUNTAS CLAVES QUE PERMITEN CORROBORAR EL MOTIVO DEL VIAJE.**

✓ **INSPECCIÓN MINUCIOSA AL EQUIPAJE DE MANO.**

CONTROL PASAJEROS



REGISTRO A PERSONAS

CONTROL PASAJEROS



REGISTRO A EQUIPAJES DE MANO

CONTROL PASAJEROS

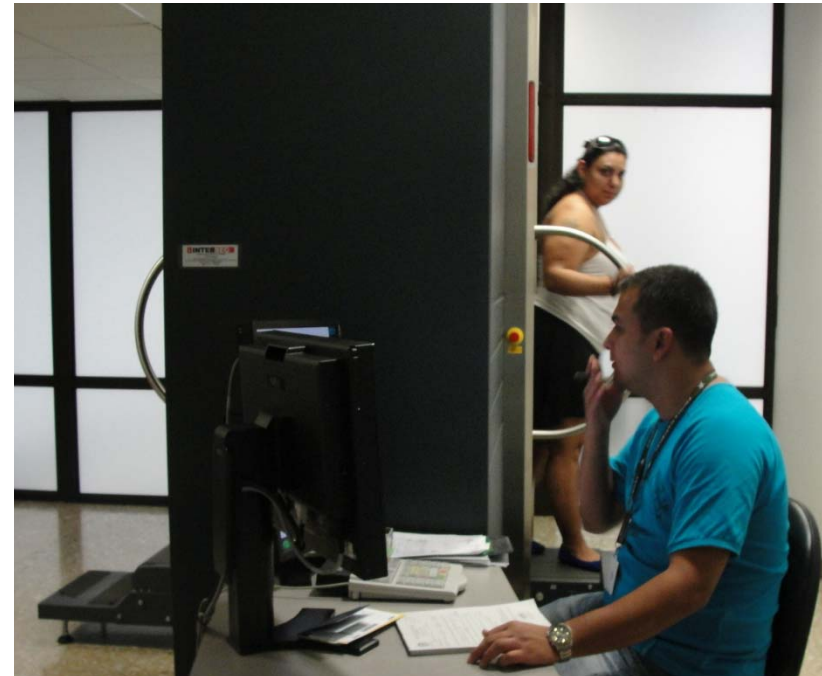

REGISTRO BODY SCAN

CONTROL ANTINARCOTICOS EN AEROPUERTOS PARA EQUIPAJE FACTURADO CON DESTINO CRITICO NACIONAL E INTERNACIONAL



- ✓ A través del centro de control HBS el policía observa las imágenes del equipaje mostrando su densidad atómica y rechaza los equipajes que sean necesarios para que el funcionario de la banda analice más a fondo su contenido.
- ✓ Todos los equipajes son inspeccionados con el canino antinarcóticos.
- ✓ Después del policía analizar las imágenes en la banda, el equipaje se solicita a la aerolínea. El equipaje es inspeccionado de forma minuciosa bajo cámaras de CCTV (circuito cerrado de televisión) en presencia de un funcionario de la concesión AIRPLAN y un funcionario de la aerolínea.

CONTROL ANTINARCOTICOS EN AEROPUERTOS PARA EQUIPAJE FACTURADO CON DESTINO CRITICO NACIONAL E INTERNACIONAL

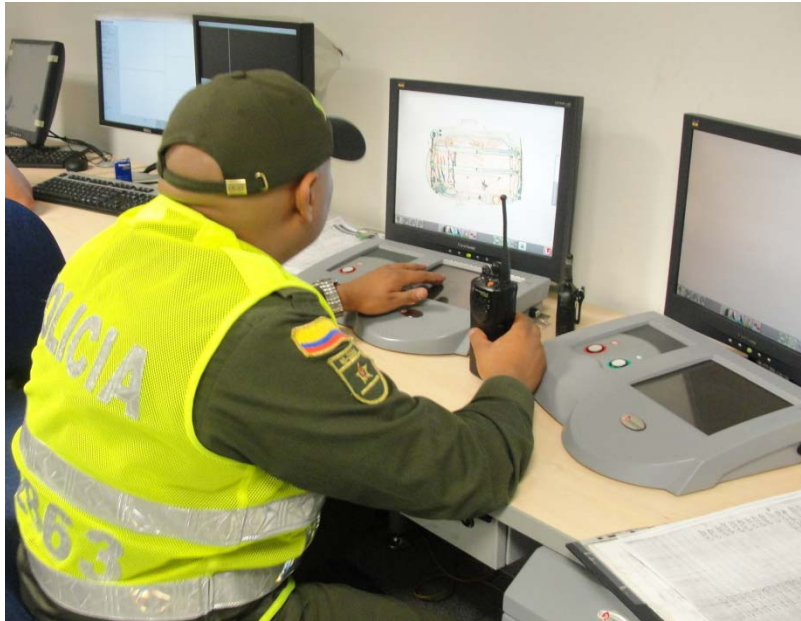

CENTRO CONTROL HBS Y BANDAS SELECCIÓN DE EQUIPAJES

CONTROL ANTINARCOTICOS EN AEROPUERTOS PARA EQUIPAJE FACTURADO CON DESTINO CRITICO NACIONAL E INTERNACIONAL

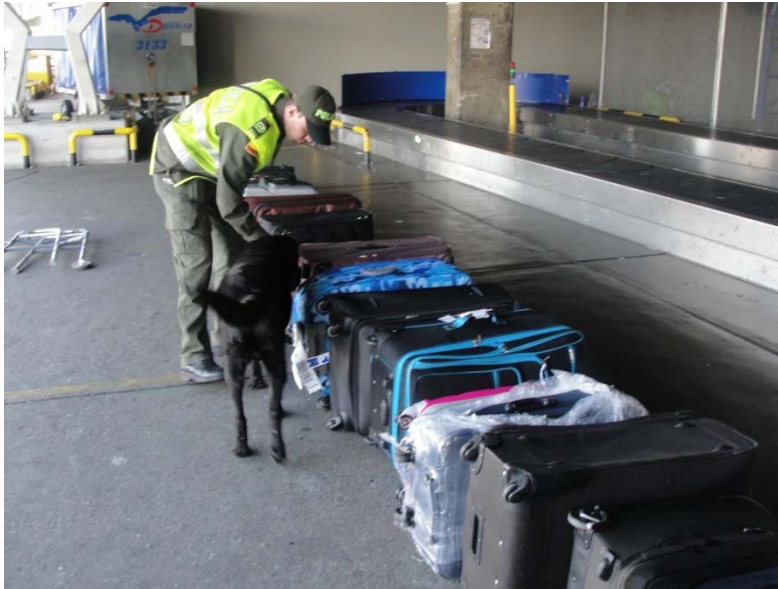

INSPECCION GUIA CANINO

CONTROL ANTINARCOTICOS EN AEROPUERTOS PARA EQUIPAJE FACTURADO CON DESTINO CRITICO NACIONAL E INTERNACIONAL



INSPECCION DE EQUIPAJES EN SALA DE REVISION

CONTROL ANTINARCOTICOS EN AEROPUERTOS PARA EQUIPAJE FACTURADO CON DESTINO CRITICO NACIONAL E INTERNACIONAL



CONTROL AERONAVES Y VUELOS CHARTER INTERNACIONALES

CONTROL ANTINARCOTICOS EN AEROPUERTOS PARA CARGA CON DESTINOS NACIONAL E INTERNACIONAL



- ✓ En la sala de análisis se recibe la información documental, se verifica la base de datos, el record de exportaciones y se identifica el nivel de riesgo para seleccionar el tipo de inspección (documental o física).
- ✓ Documental, es cuando la empresa es reconocida, la mercancía se dirige hacia un destino que no es crítico y a demás el destino lo realiza frecuente por esa empresa.
- ✓ Física se realiza en forma manual - mecánica en presencia del representante de la empresa y de la aerolínea, se diligencia el formato de inspección.
- ✓ Por orden de la Dirección Antinarcóticos toda la mercancía que tenga como destino Europa o México se le dará selectividad física.

CONTROL ANTINARCOTICOS EN AEROPUERTOS PARA CARGA CON DESTINOS NACIONAL E INTERNACIONAL



SALA DE ANALISIS

CONTROL ANTINARCOTICOS EN AEROPUERTOS PARA CARGA CON DESTINOS NACIONAL E INTERNACIONAL



INSPECCION A CARGA



4

Modalidades y Ocultamiento de Sustancias Narcóticas



MODALIDADES



Modalidades de Sustancias Narcóticas



Solida



Liquida



MODALIDADES



Modalidades de Sustancias Narcóticas



Encauchetada



5 Pasantes



PASANTES



Ingeridos



Implantes Mamarios



PASANTES



Adheridos



Introducidos



6

Ocultamiento



Ocultamiento



Formas de Ocultamiento



Dulces



Artesanías



Ocultamiento



Formas de Ocultamiento



Envases

Formas de Ocultamiento



Maletas doble fondo

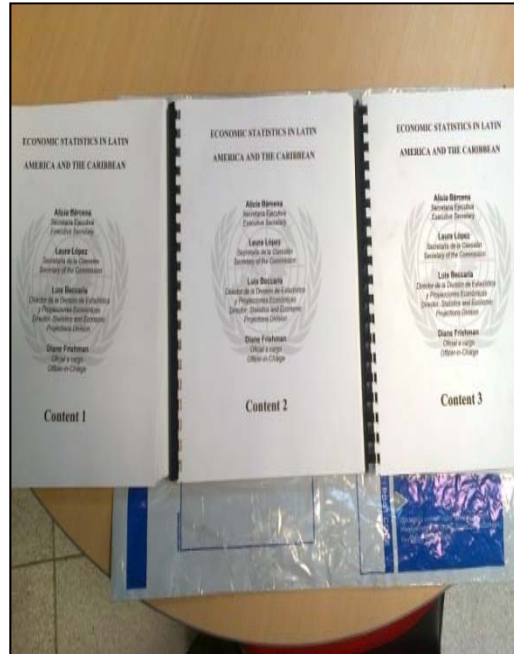

Libros



Calzado



Ocultamiento



Formas de Ocultamiento



Ruedas de resina (discos)



OCULTAMIENTO



Formas de Ocultamiento



Velas



OCULTAMIENTO



Formas de Ocultamiento



Equipaje doble fondo con 383.700 Euros (\$ 959.250.000)

383.700 EUROS



Equipaje doble fondo con 220.000 dólares americanos (\$440.000.000)



7

METAS Y RESULTADOS AÑO 2014

META ANUAL PARA LA COMPAÑIA AÑO 2014



DISTRIBUCION SEGÚN LA META DE LA REGION (PESO NETO EN KG)			META DE LA REGION
ITEMS	AEROPUERTO RIONEGRO	PUERTO URABA	META REG 6
	META ARPAE 2014	META ARPAE 2014	
COCAINA	34	86	120
HEROÍNA	4	11	15
MARIHUANA	0	0	0
CAPTURAS	30	4	34

RESULTADOS 2014 HASTA LA FECHA



CONSOLIDADO AÑO 2014					
SUSTANCIA	HEROÍNA	COCAINA	MARIHUANA	CAPTURAS	OTROS
TOTAL GRAMOS	6.282	24.683	0	24	•220.000 dólares Americanos •383.000 Euros

- **ENTRE LAS 21 CAPTURAS SE ENCUENTRAN 06 EXTRANJEROS Y 18 NACIONALES**
- **28,698 GRAMOS DE PESO BRUTO (AUN SIN ESTABLECER POR SIJIN Y CTI)**
- **150 DOSIS DE LSD (AUN SIN ESTABLECER COMPOSICION QUIMICA POR SIJIN)**



8

Seguridad Aeroportuaria

Sistema de Detección de Explosivos L3 SX



El examiner SX certificado cumple con las últimas y rigurosas normas en materia de detección de explosivos dentro de un sistema más ligero y con un formato que no contiene amenazas para el vuelo con el índice de falsas alarmas más bajo de la industria, permitiendo que se envíen menos equipajes a las áreas de búsqueda secundaria.

INTEGRACION CAMARAS DE SEGURIDAD



El aeropuerto José María Córdova, cuenta con un equipo de cámaras de alta resolución para la seguridad perimetral del aeropuerto y sus partes internas, **las cuales por orden de la Jefatura del Área de Puertos y Aeropuertos y por requerimiento del Comando de Compañía cubren los procedimientos antinarcóticos permanentemente.**

SEGURIDAD PERIMETRAL DEL AEROPUERTO

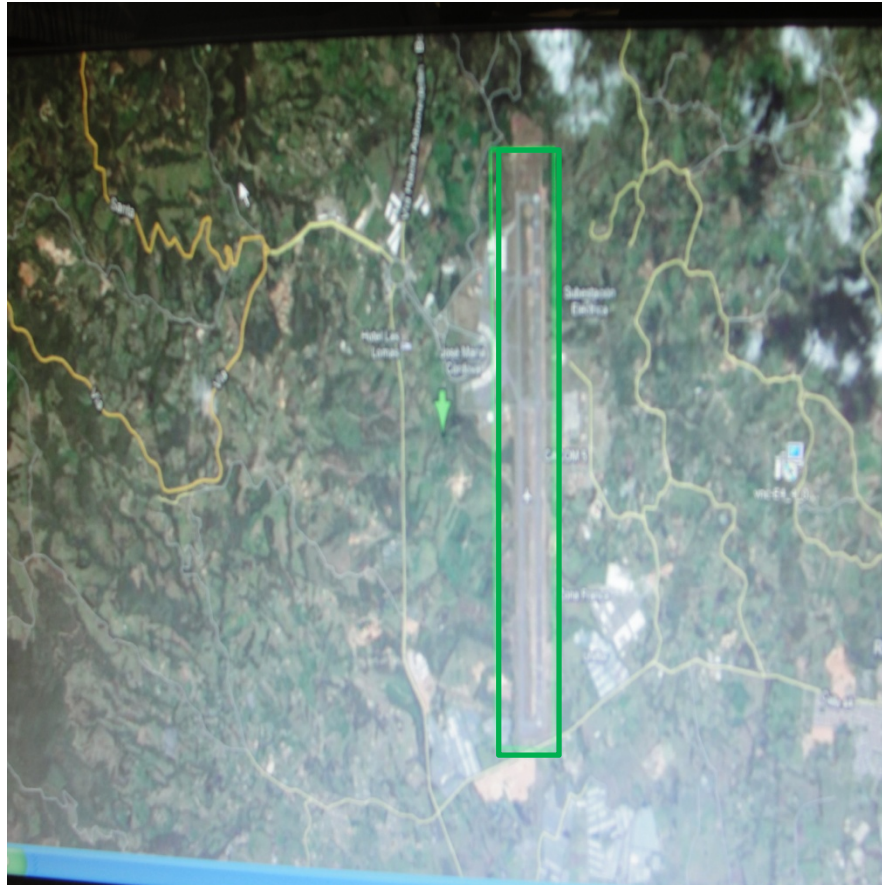

El aeropuerto José María Córdova, cuenta con un perímetro demarcado por un área de 2 metros y para ello cuenta con un cable de alta potencia subterráneo que detecta la violación del perímetro (**demarcado en la fotografía con una línea verde**), el cual detecta objetos extraños con un peso mayor de treinta (30) kilos y cuando este perímetro es violado se activa un sensor y hace que todas las cámaras de seguridad se enfoquen exactamente en ese lugar.



POLICÍA NACIONAL

DIRECCIÓN DE ANTINARCÓTICOS