

Programa Integral de Gestión de Fauna en Aeropuertos (PIGFA).



e-mail: sucofa@hotmail.com, Tel: (0155) 53441875

Contexto:

Supervisión y Control de Fauna S.A. de C.V, (SUCOFA):

- Giro: Estudios Ambientales y Gestión de Fauna.
- Empresa certificada por Autoridades Ambientales y Aeronáuticas



-Experiencia en el ramo Aeronáutico:

- Estudios de Riesgo por Fauna: 20 Aeropuertos.
- -Planes de Manejo para mitigar el Riesgo por Fauna: 20 Aeropuertos.
- Congresos y seminarios: 13 internacionales y nacionales.
- Impartición de cursos sobre manejo y gestión de fauna: 20.

-Principales clientes:



Características de un PIGFA.

- Estudios de riesgo por fauna.
- Plan de Manejo (PM).
- Implementación del Plan de Manejo.
- Actualización periódica de estudios.
- Evaluación de las estrategias implementadas.
- Programa amigable con el medio ambiente.
- Apego al marco legal.

Objetivos:

- Mitigar el riesgo que la fauna produce para las operaciones aeronáuticas.

- Crear en cada aeropuerto un hábitat sustentable el cual se desarrolle de manera armónica.

-aviación + fauna = riesgo.
-aviación + PIGFA = hábitat sustentable.

Objetivos:

- Mitigar el riesgo que la fauna produce para las operaciones aeronáuticas.
- Crear en cada aeropuerto un hábitat sustentable el cual se desarrolle de manera armoniosa:

-aviación VS fauna = riesgo.

-aviación + PIGFA = hábitat sustentable.

Elaboración del Plan de Manejo (PM).

- Diseño de estrategias.
- Establecimiento de procedimientos.

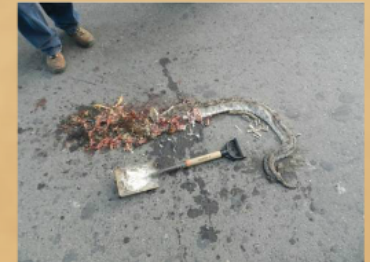

Implementación del PM.

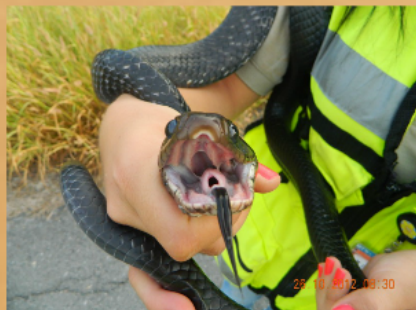

Responsabilidad en apego a las leyes.

- SEMARNAT-08-041.
- SEMARNAT-08-042.
- SEMARNAT-08-043.

NOM-059-SEMARNAT-2010
NOM-033-SEMARNAT-1995.

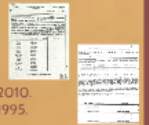

Actualización periódica de datos

Indicadores

EN EL ÁREA DE MOVIMIENTO										
Tipo de fuente	Impugnación	Asistencias		Retro de casos		Capturas/ubicación		Disposición		Total
		Sumas	Individuales	Sumas	Individuales	Sumas	Individuales	Sumas	Individuales	
Asistencias	0	1	1	0	0	0	0	0	0	2
Arrestos	0	1	1	3	3	0	0	0	0	4
Represalias	0	0	0	2	2	22	22	0	0	24
Ames	1	802	2237	9	9	2	4	308	2480	4132
Mantenciones	0	0	33	1	1	0	0	0	33	34
Total	1	722	2271	13	13	23	26	318	1663	4205

FUERA DE AREA DE MOVIMIENTO										
Tipo de fuente	Impugnación	Asistencias		Retro de casos		Capturas/ubicación		Disposición		Total
		Sumas	Individuales	Sumas	Individuales	Sumas	Individuales	Sumas	Individuales	
Asistencias	0	29	89	1	1	0	0	0	0	34
Arrestos	0	2	2	3	3	0	0	0	0	5
Represalias	0	83	76	7	7	38	38	0	0	106
Ames	0	2040	11046	7	7	38	29	122	1820	12412
Mantenciones	0	544	1203	3	3	40	43	63	630	1377
Total	0	463	12475	21	21	74	93	186	1820	14471

EN EL ÁREA DE INFLUENCIA										
Tipo de fuente	Impugnación	Asistencias		Retro de casos		Capturas/ubicación		Disposición		Total
		Sumas	Individuales	Sumas	Individuales	Sumas	Individuales	Sumas	Individuales	
Asistencias	0	0	0	0	0	0	0	0	0	0
Arrestos	0	0	0	1	1	0	0	0	0	1
Represalias	0	0	0	0	0	0	0	0	0	0
Ames	0	507	4624	6	6	0	0	3	27	637
Mantenciones	0	35	182	4	4	0	0	1	4	370
Total	0	542	4826	11	11	0	0	4	31	637

Evaluación de estrategias implementadas.

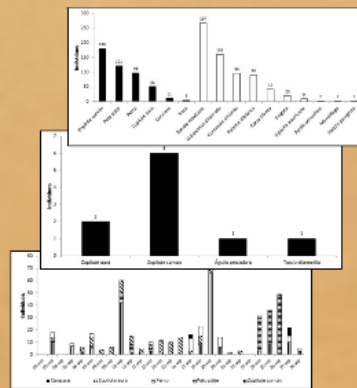

Medición objetiva de resultados.

*Número de impactos.

*Número de capturas.

Desarrollo de programas Ambientales:

- Programas de educación ambiental.
- Contribución indirecta a la conservación.
- Contribución directa a la conservación.



Autoridades Aeronáuticas (DGAC).



Grupo Aeroportuario.



Comunidad Aeroportuaría.



Personal manejo de fauna.

diagrama SMS

Programa Integral de Gestión de Fauna en Aeropuertos (PIGFA).



e-mail: sucofa@hotmail.com, Tel: (0155) 53441875