

Centros de beneficio

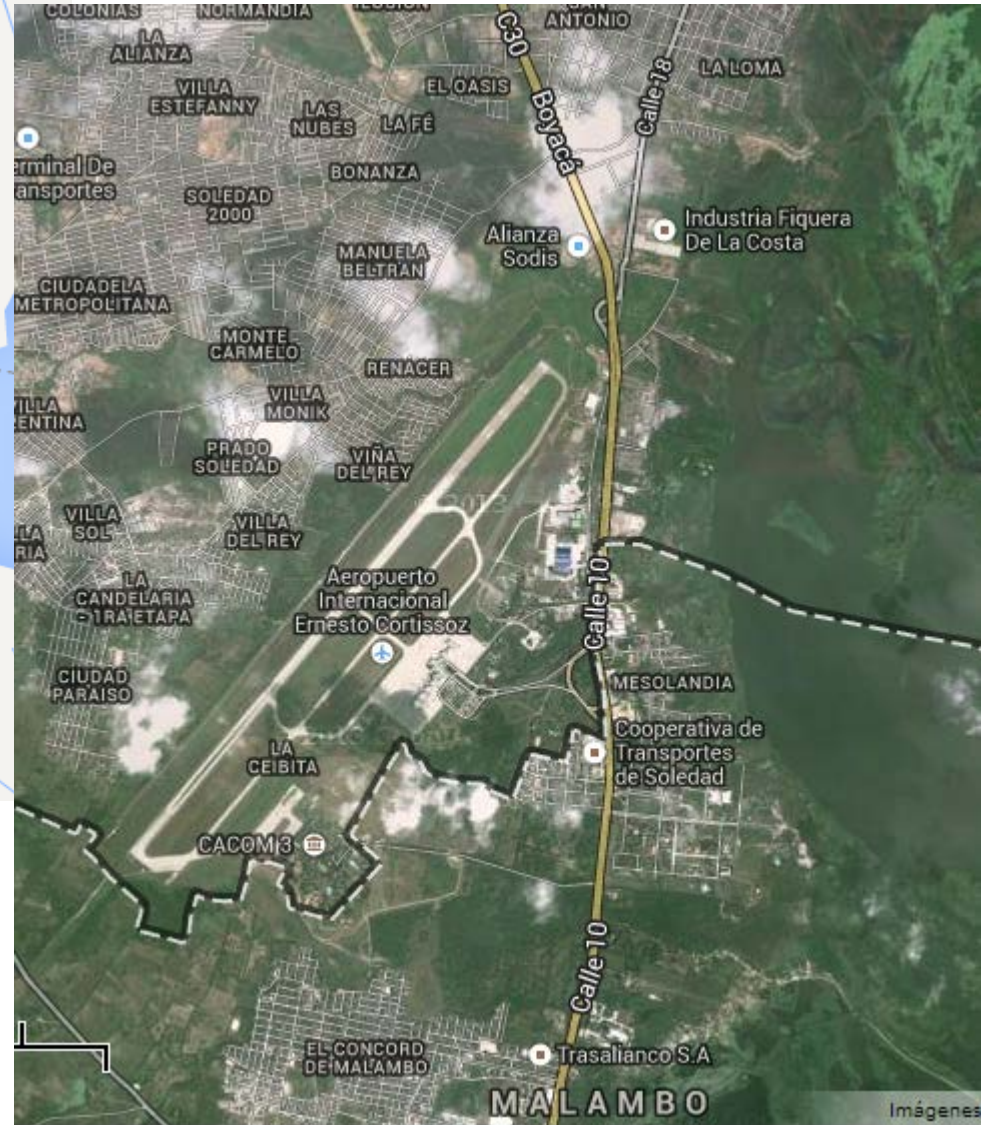

Soledad - Malambo

Antes de la inspección

Se evidencia presencia de individuos (gallinazos) en proximidades al oriente de la cabecera 23.



CENTROS DE BENEFICIO

Luz Mery Navas

Marco Antonio Zarate

Ana María Cogollos

El Napoleón Ibargüen

Nancy Umbarila Pachón

Maximiliano Jaramillo

Mario Enrique Quesada Torres

Puro Pollo



Ubicación

- Latitud 10° 89' 05,7" N
- Longitud 74° 78' 38,9" W
- Altitud 19 msnm
- Distancia al aeropuerto 191.3 m

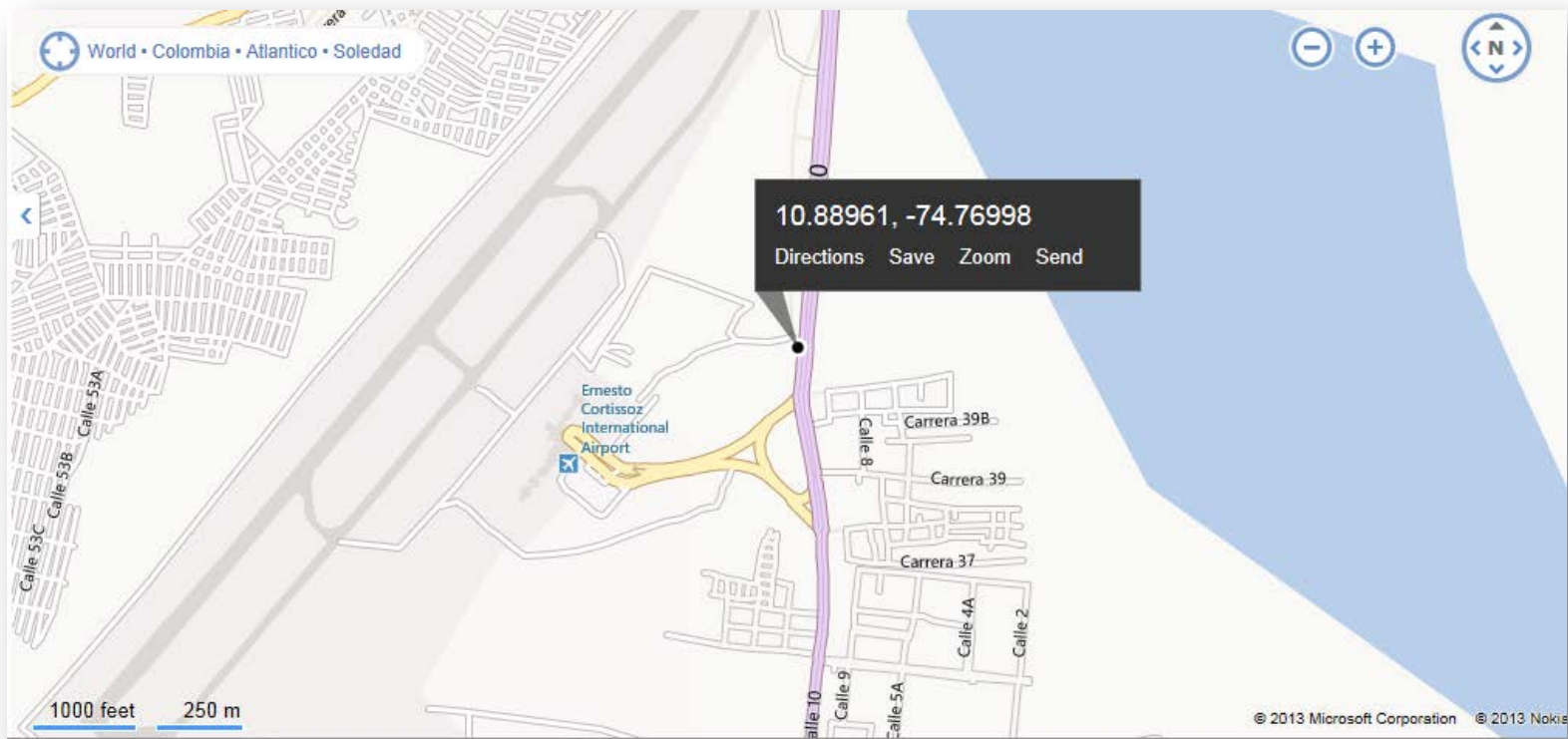

Puro Pollo

Hallazgos

- Organolépticos: Olor característico de la factoría de pollo.
- Biológicos: Presencia de aves carroñeras (gallinazo negro) en columnas de aproximadamente 40 individuos remontando desde el suelo en dirección hacia la cabecera 23.

Individuos perchando y bajos vuelos en búsqueda de alimentos en zonas aledañas al río.

No se descarta la presencia de atractivos conducidos por las aguas del río.

- Visuales: No se evidencia acumulación de residuos. Se observa un carro recolector de residuos que indica que cuentan con un servicio de aseo

Puro Pollo



Condiciones meteorológicas

- Visibilidad 16 Km
- Velocidad del viento 11Km/h
- Humedad relativa 78%
- Temperatura aprox. 32 grados C
- Cobertura nubes 35%



Centro de beneficio de Soledad

Ubicación

- Latitud 10° 89' 05,7" N
- Longitud 74° 78' 38,9" W
- Altitud 19 msnm
- Distancia al aeropuerto 191.3 m

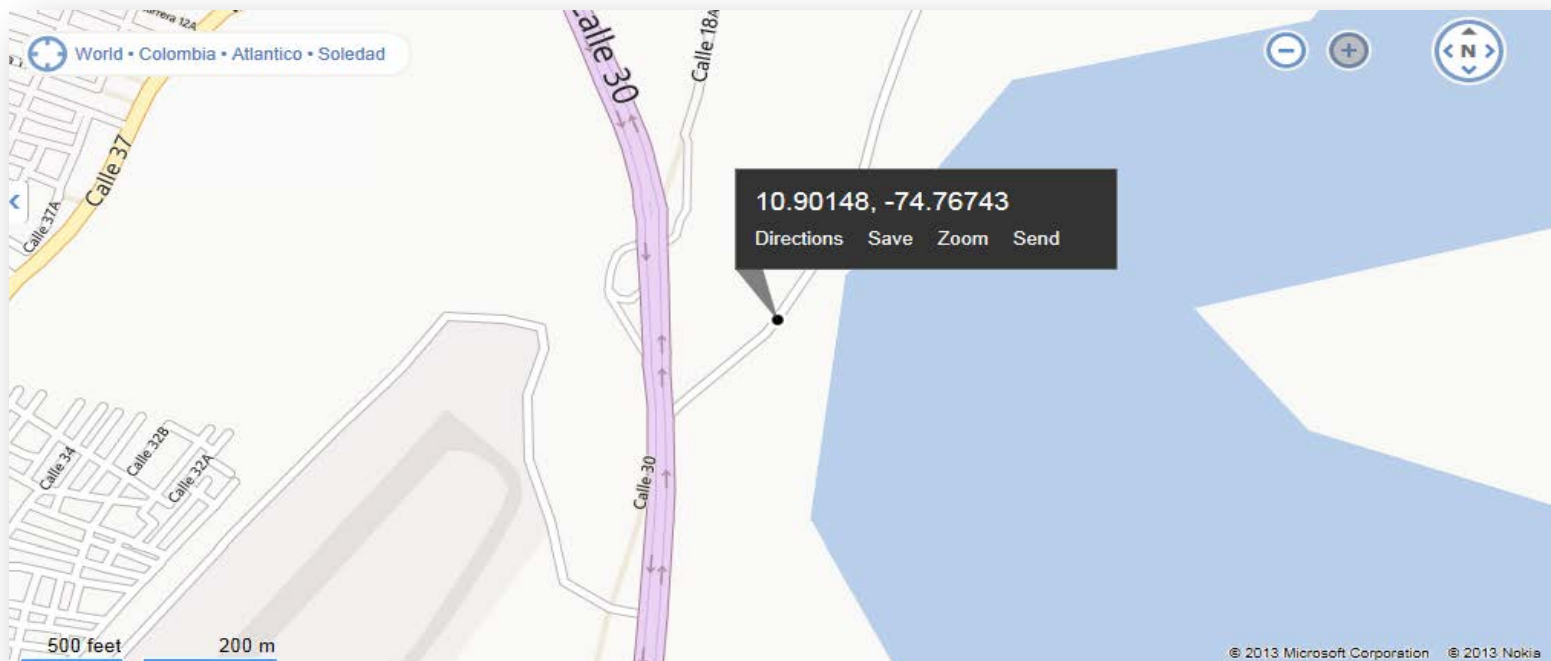

Centro de beneficio de Soledad

Hallazgos

- Organolépticos: Olor característico del proceso de beneficio de res.
- Biológicos: Presencia de aves carroñeras (gallinazo negro) en columnas de aproximadamente 40 individuos.
- Visuales: Aunque se evidenciaba limpieza y condiciones sanitarias aceptables, en el proceso de tratamiento de residuos líquidos (sangre, contenido ruminal), desarrollado en estructuras de sedimentación, y mediante procesos biológicos anaerobios, se evidencia la falta de mantenimiento dada la presencia de residuos no biodegradables en su interior.
- Existe una inadecuada disposición de residuos de los camiones donde se transportan las reses, los cuales están combinados con material orgánico que al estar expuestos al aire libre pueden constituirse en fuente atractiva de fauna.

Centro de beneficio de Soledad



Centro de beneficio de Soledad



Manejo incompatible en las instalaciones del centro de beneficio

Centro de beneficio de Soledad



PELIGRO



RECOMENDACIONES

- Revisión de métodos de dispersión dentro y fuera del aeropuerto (dirección).
- Inventario de centros de beneficio (legales e ilegales)
- Realizar acompañamientos en las visitas de los sitios identificados como atractivos.
- Informar a las autoridades competentes la localización de centros de beneficio para que estas puedan ejercer vigilancia y control sobre estas actividades.
- Determinar horarios de vuelo Vs horas críticas, patrones de desplazamiento, tamaño de grupos, cruces frecuentes.
- Asesoría técnica a aerolíneas en relación a los itinerarios

GRACIAS