

TABLE/TABLA 1A

Statistical data related to the Traffic in the South Atlantic – Air Traffic Distribution per day/hour
in the ATS routes UN857 (UA32), UN866 (UB602) and UN741 (UR1)
Estadística del Tránsito Aéreo en el Atlántico Sur – Distribución de Tránsito Aéreo por día/hora
en las rutas UN857 (UA32), UN866 (UB602) and UN741 (UR1)

FIR: CANARIAS

WEEK/SEMANA: 03/09 ENE 2000

AWY	UN857 (UA32)		UN866 (UB602)		UN741 (UR1)		TOTAL VUELOS TOTAL FLIGHTS
RP	GADUN		VORAS		EDUMO		
Hour/Hora UTC	NB	SB	NB	SB	NB	SB	
00-01	2	19	5	5	1	16	48
01-02	5	14	0	8	4	21	52
02-03	15	1	3	5	9	10	43
03-04	4	4	1	0	8	2	19
04-05	10	1	4	0	4	0	19
05-06	3	1	0	0	5	0	9
06-07	11	1	1	0	19	0	32
07-08	3	0	1	0	8	0	12
08-09	22	1	9	0	17	0	49
09-10	7	0	2	0	5	0	14
10-11	4	0	0	2	2	4	12
11-12	5	2	0	0	0	4	11
12-13	2	8	0	5	0	5	20
13-14	1	9	0	2	0	5	17
14-15	1	5	0	1	0	4	11
15-16	1	1	0	1	0	1	4
16-17	1	1	0	0	0	1	3
17-18	3	4	0	0	1	0	8
18-19	1	0	0	1	0	1	3
19-20	0	3	0	0	0	0	3
20-21	1	0	0	0	0	0	1
21-22	1	2	0	0	0	0	3
22-23	0	5	0	2	0	0	7
23-24	4	13	1	6	3	5	32
TOTAL	107	95	27	38	86	79	432

SB = South bound/Sentido Sur **NB** = North bound / Sentido Norte

RP = Reporting Point / Punto de notificación (Reporting point selected to record the counting of traffic /
Punto de notificación elegido para registrar el conteo de tráfico)

SAT TFC.

03/09 ENE 2000

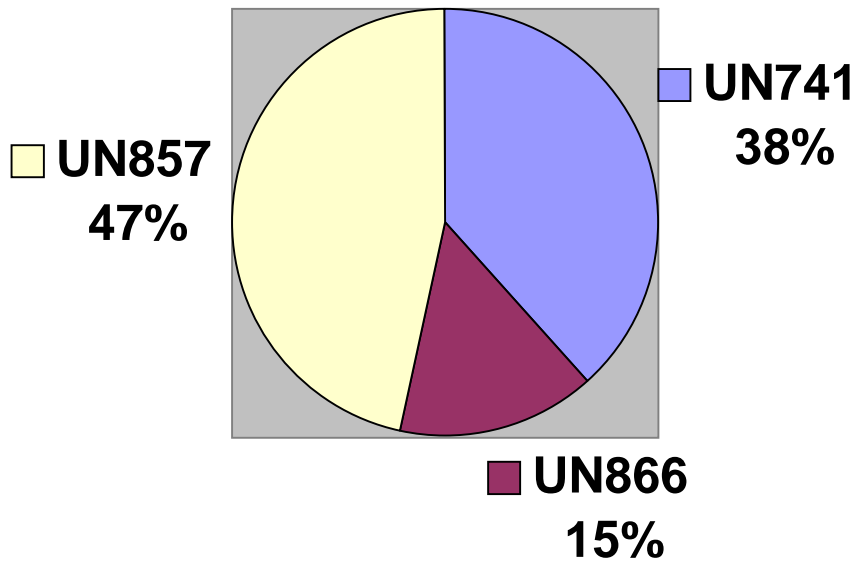

TABLE/TABLA 1A

Statistical data related to the Traffic in the South Atlantic – Air Traffic Distribution per day/hour
in the ATS routes UN857 (UA32), UN866 (UB602) and UN741 (UR1)

Estadística del Tránsito Aéreo en el Atlántico Sur – Distribución de Tránsito Aéreo por día/hora
en las rutas UN857 (UA32), UN866 (UB602) and UN741 (UR1)

FIR: CANARIAS

WEEK/SEMANA: 03/09 APR 2000

AWY	UN857 (UA32)		UN866 (UB602)		UN741 (UR1)		TOTAL VUELOS TOTAL FLIGHTS
RP	GADUN		VORAS		EDUMO		
Hour/Hora UTC	NB	SB	NB	SB	NB	SB	
00-01	5	16	0	25	0	41	87
01-02	24	8	5	6	5	16	64
02-03	13	1	1	0	0	0	15
03-04	5	2	1	0	3	2	13
04-05	9	0	0	0	1	0	10
05-06	8	0	1	0	4	0	13
06-07	12	0	2	0	3	0	17
07-08	6	0	6	0	3	0	15
08-09	23	0	9	0	15	1	48
09-10	15	0	0	0	4	2	21
10-11	3	1	0	0	0	0	4
11-12	1	2	0	0	0	2	5
12-13	1	4	0	5	0	11	21
13-14	1	6	0	1	0	8	16
14-15	0	4	0	2	0	6	12
15-16	2	2	0	1	0	2	7
16-17	1	2	0	1	1	0	5
17-18	2	3	0	0	0	2	7
18-19	1	0	0	0	0	1	2
19-20	0	2	0	0	0	1	3
20-21	2	2	0	0	0	0	4
21-22	2	1	1	0	0	0	4
22-23	7	3	0	3	0	1	14
23-24	1	4	0	9	0	17	31
TOTAL	144	63	26	53	39	113	438

SB = South bound/Sentido Sur NB = North bound / Sentido Norte

RP = Reporting Point / Punto de notificación (Reporting point selected to record the counting of traffic /
Punto de notificación elegido para registrar el conteo de tráfico)

SAT TFC.

03/09 APR 2000

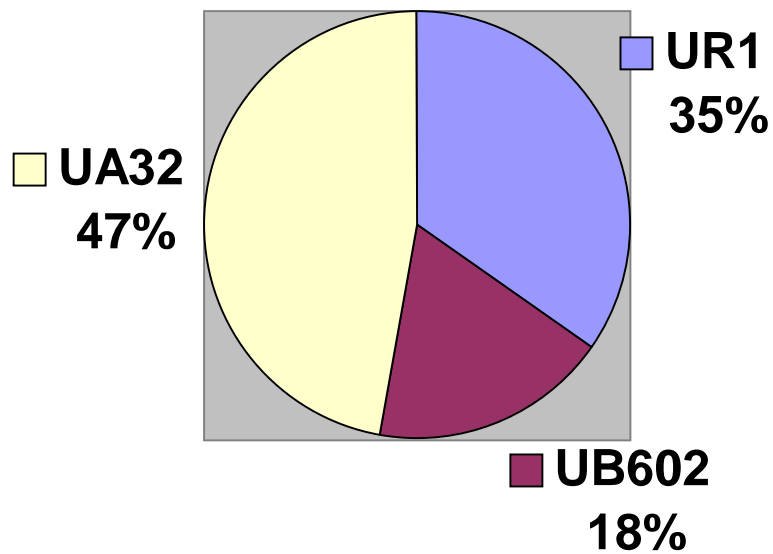
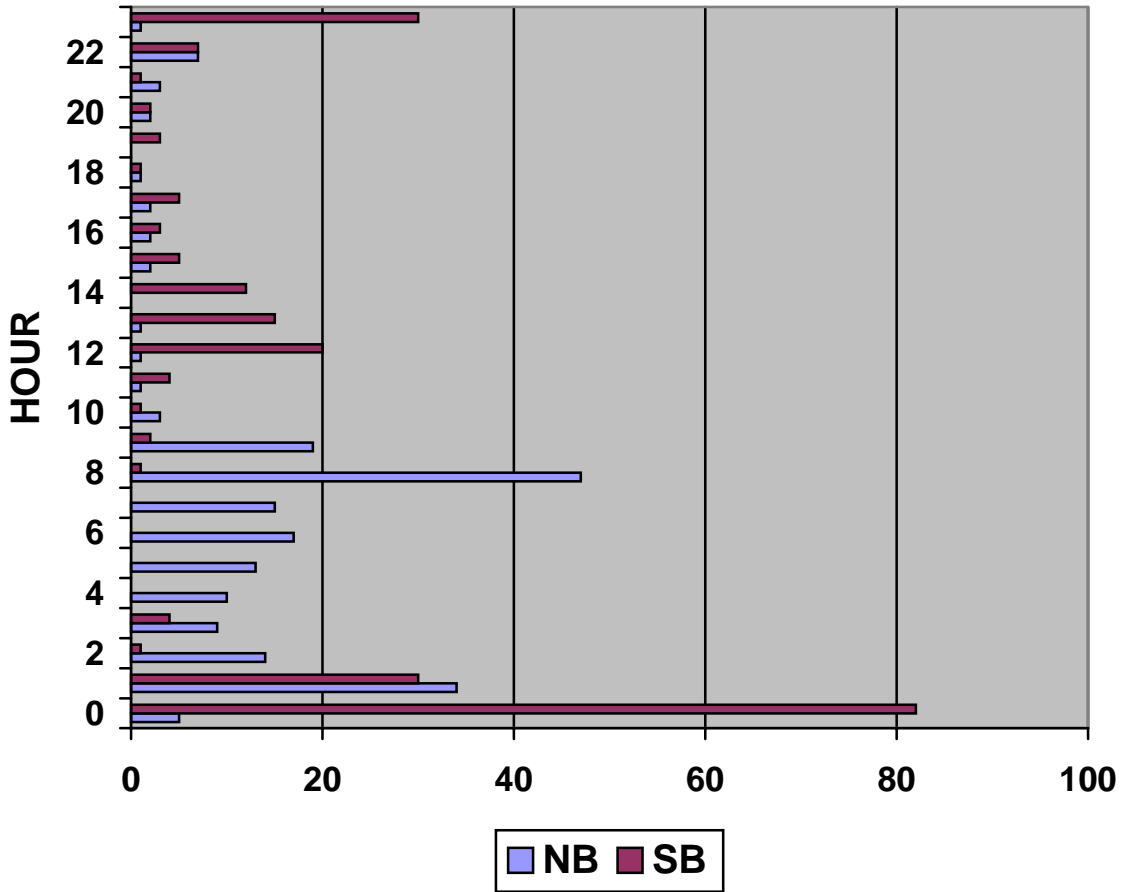

TABLE/TABLA 1A

Statistical data related to the Traffic in the South Atlantic – Air Traffic Distribution per day/hour
in the ATS routes UA32, UB602 and UR1

Estadística del Tránsito Aéreo en el Atlántico Sur – Distribución de Tránsito Aéreo por día/hora
en las rutas UA32, UB602 y UR1

FIR: CANARIAS

WEEK/SEMANA: 03/09 JUL 2000

AWY	UN857 (UA32)		UN866 (UB602)		UN741 (UR1)		TOTAL VUELOS TOTAL FLIGHTS
RP	GADUN		VORAS		EDUMO		
Hour/Hora UTC	NB	SB	NB	SB	NB	SB	
00-01	7	8	0	5	1	1	22
01-02	14	19	1	29	13	24	100
02-03	5	20	4	7	7	16	59
03-04	8	5	2	0	4	1	20
04-05	6	3	0	0	7	0	16
05-06	4	0	1	0	8	0	13
06-07	8	1	4	0	2	0	15
07-08	5	0	5	0	7	0	17
08-09	20	2	15	0	17	2	56
09-10	10	0	0	0	2	0	12
10-11	6	0	0	0	0	1	7
11-12	4	1	0	1	1	0	7
12-13	1	2	0	0	0	2	5
13-14	0	5	0	3	1	2	11
14-15	1	5	0	2	0	6	14
15-16	0	5	0	2	0	3	10
16-17	1	3	0	2	0	2	8
17-18	3	4	0	0	0	2	9
18-19	0	2	0	1	0	0	3
19-20	1	2	0	1	0	1	5
20-21	1	3	0	0	0	0	4
21-22	1	0	0	1	0	0	2
22-23	4	1	0	0	5	1	11
23-24	1	0	0	0	3	1	5
TOTAL	111	91	32	54	78	65	431

SB = South bound/Sentido Sur NB = North bound / Sentido Norte

RP = Reporting Point / Punto de notificación (Reporting point selected to record the counting of traffic /
Punto de notificación elegido para registrar el conteo de tráfico)

SAT TFC.

03/09 JUL 2000

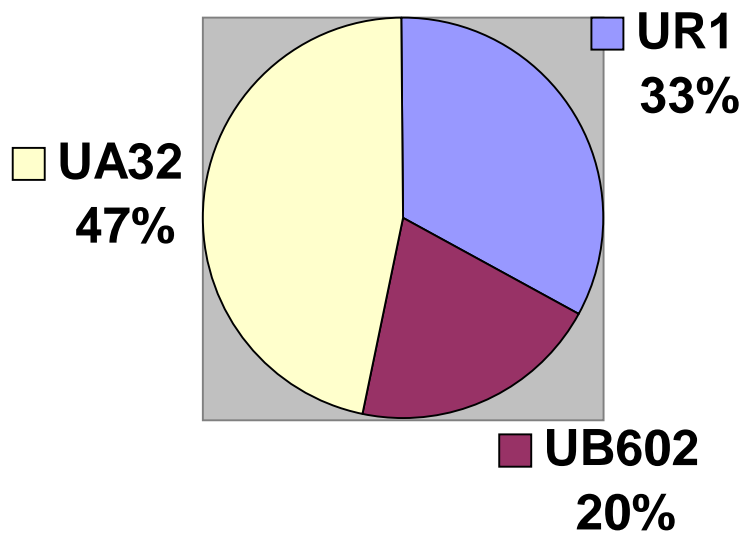
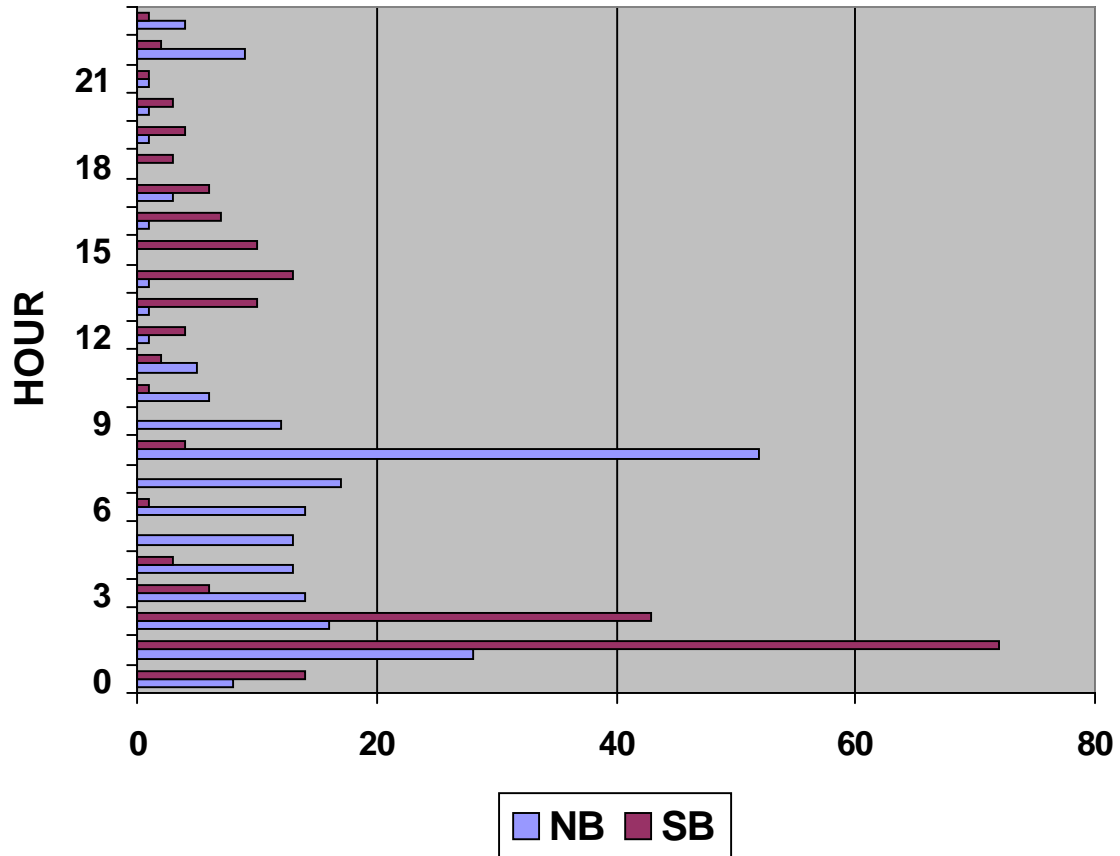

TABLE/TABLA 1A

Statistical data related to the Traffic in the South Atlantic – Air Traffic Distribution per day/hour
in the ATS routes UA32, UB602 and UR1

Estadística del Tránsito Aéreo en el Atlántico Sur – Distribución de Tránsito Aéreo por día/hora
en las rutas UA32, UB602 y UR1

FIR: CANARIAS**WEEK/SEMANA: 02/08 OCT 2000**

AWY	UN857 (UA32)		UN866 (UB602)		UN741 (UR1)		TOTAL VUELOS TOTAL FLIGHTS
	GADUN		VORAS		EDUMO		
Hour/Hora UTC	NB	SB	NB	SB	NB	SB	
00-01	3	9	1	2	0	5	20
01-02	8	22	4	20	10	32	96
02-03	5	13	5	6	7	9	45
03-04	4	4	1	0	7	0	16
04-05	2	1	0	0	8	1	12
05-06	8	0	0	0	11	0	19
06-07	9	0	4	0	2	0	15
07-08	4	2	3	0	4	0	13
08-09	22	0	11	1	15	0	49
09-10	17	0	9	0	4	0	30
10-11	1	0	0	0	0	0	1
11-12	0	1	0	1	0	1	3
12-13	1	0	0	0	0	0	1
13-14	0	2	0	4	0	6	12
14-15	2	7	0	2	0	5	16
15-16	0	6	0	2	1	2	11
16-17	2	6	0	3	0	2	13
17-18	0	2	0	2	1	1	6
18-19	2	3	0	4	0	0	9
19-20	0	3	0	0	0	0	3
20-21	2	1	0	0	2	0	5
21-22	2	2	0	0	0	1	5
22-23	5	0	0	0	7	0	12
23-24	1	2	4	0	2	1	10
TOTAL	100	86	42	47	82	63	422

SB = South bound/Sentido Sur **NB** = North bound / Sentido Norte

RP = Reporting Point / Punto de notificación (Reporting point selected to record the counting of traffic /
Punto de notificación elegido para registrar el conteo de tráfico)

SAT TFC. 02/08 OCT 2000

