

Preparación para la Inspección

Seminario-Taller de Inspectores de
Aeródromo

Panamá, 14-18 febrero 2011

Contenido de la presentación

- Tipos de inspecciones
- Documentos necesarios para la inspección
- Equipos
- Procedimientos y reportes

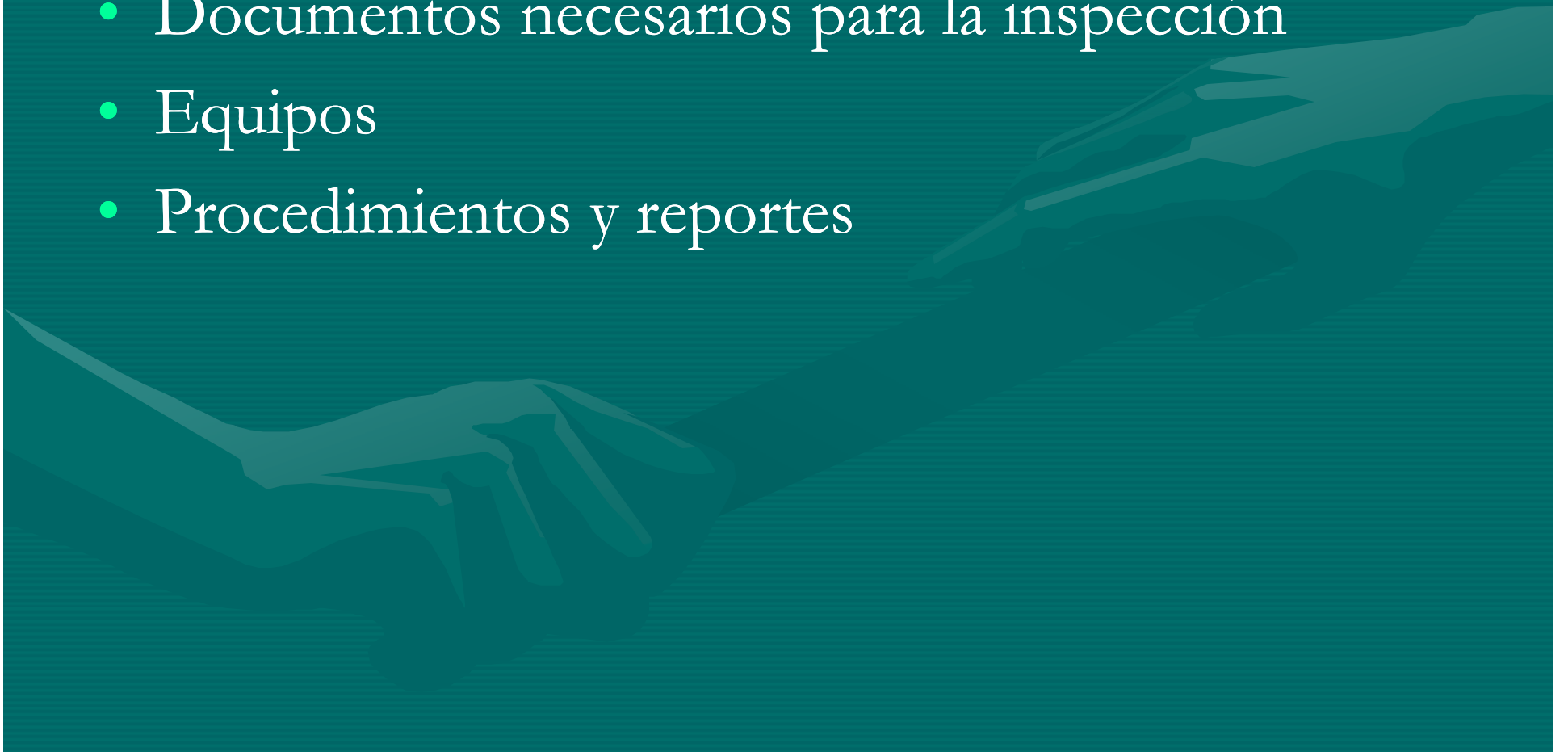

TIPOS DE INSPECCIONES



Inicial



Periódica (incluso administrativa)



Vigilancia

INSPECCION INICIAL

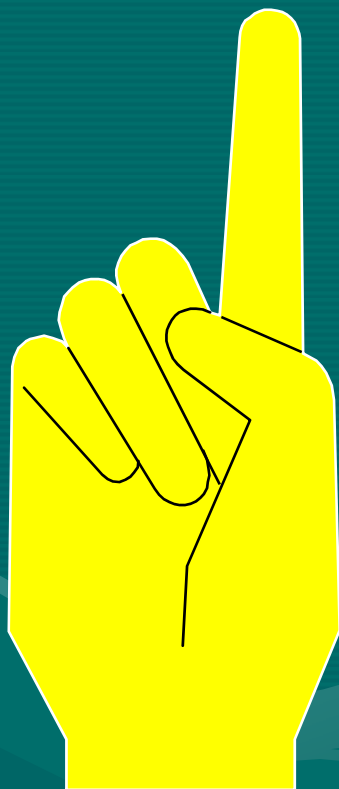

- Se requiere antes de expedir el Certificado de Operación
- Asegurar el cumplimiento de la reglamentación
- Asegurar la exactitud del Manual de Aeródromo
- Se requiere un informe sobre la inspección

FASES DE LA INSPECCION INICIAL

- **Preparación**
- **Orientación previa**
- **Inspección administrativa**
- **Inspección de zonas de movimiento (maniobras)**

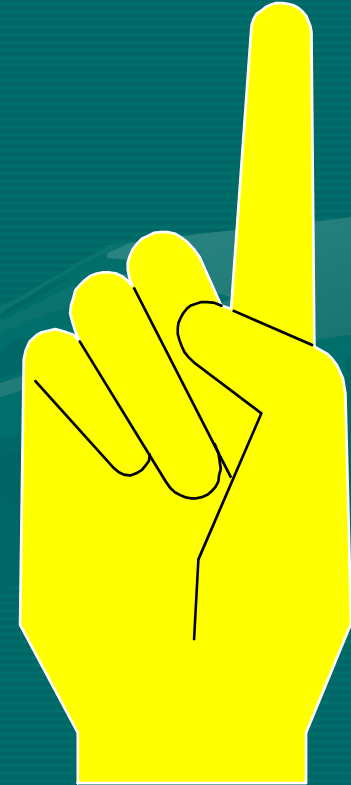

FASES DE LA INSPECCION INICIAL

(continuación)

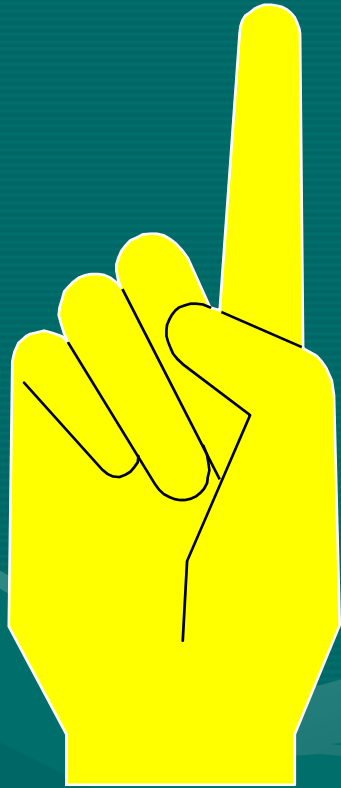

- **Inspección de operaciones SEI**
- **Inspección de instalaciones de combustible**
- **Inspección nocturna**
- **Orientación posterior a la inspección (salida)**

INSPECCION PERIODICA

Exigida por la reglamentación apropiada

- **Usualmente anual**
- **Asegura el cumplimiento de las reglamentaciones**
- **Asegura la exactitud del manual de Aeródromo**
- **Se requiere un informe de la inspección (Carta de Corrección)**
- **Las mismas fases que las de la inspección inicial**



FRECUENCIA DE INSPECCIONES PERIODICAS DE LA FAA

- ◆ Ciclos de 9 a 15 meses para grandes aeropuertos internacionales
- ◆ Ciclos de 12 a 18 meses para aeropuertos internacionales más pequeños
- ◆ Ciclo de 24 meses para otros aeropuertos

INSPECCION DE VIGILANCIA

- Se realiza cuando es necesario
- Se realizan algunas o todas las fases
según sea necesario
- Anunciada o no anunciada
- Se requiere informe de
inspección parcial



INSPECCION DE AEROPUERTOS CERTIFICADOS



EN
CUALQUIER
MOMENTO

Programación de las inspecciones



	✓				
				✓	



Determinar la fecha de inspección apropiada



Contactar al operador del aeropuerto



Contacto inicial por teléfono



Enviar carta de confirmación

Documentos requeridos según Doc. 9774

- Manual de Aeródromo
- Verificación de datos de aeródromo en el MA
- Verificación y auditoria de servicios (listados)
- Listado de instalaciones y equipos
- Procedimientos de aproximación y despegues por instrumentos
- Excepciones, NOTAMS etc.

DOCUMENTOS PARA LLEVAR

- ✓ Anexo 14 o reglamentación
- ✓ Formularios apropiados
- ✓ Otras listas de control
- ✓ AC/Manuales apropiados

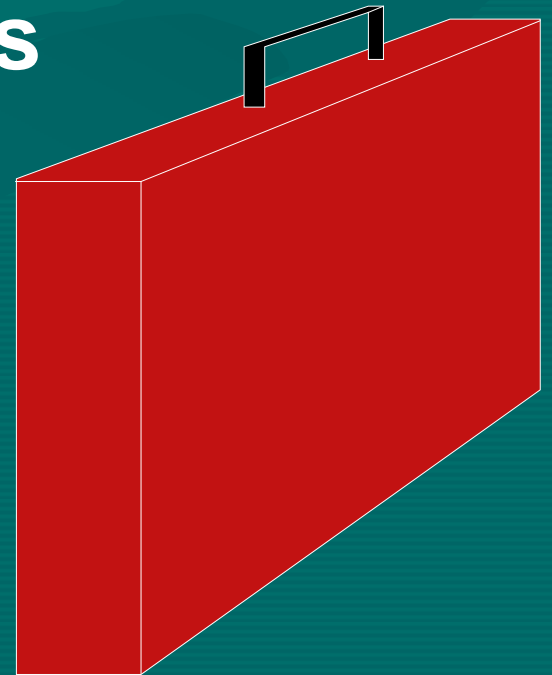

COORDINACION INTERNA

✓ **Aeropuertos**

✓ **Tránsito aéreo** ✓ **Seguridad**

✓ **Instalaciones
de aerovías**

✓ **Normas de vuelos**

REPASO DE INFORMACION

- ✓ Carta de procedimientos para aproximación por instrumentos
 - ✓ Archivo de certificaciones
 - ✓ Informes de aplicación jurídica
-
- ✓ Mapa de obstrucciones en el aeropuerto
 - ✓ Plano del aeropuerto
 - ✓ Modificación (desviación) de normas
 - ✓ Exenciones

REPASO DE INFORMACION

- ✓ Directorio del aeropuerto/instalaciones
- ✓ Historial de accidentes/incidentes
- ✓ Categorías de pistas según Parte 77

EQUIPO PARA LLEVAR

- ✓ Rueda de distancias
- ✓ Inclínómetro
- ✓ Calculadora
- ✓ Ropa para mal tiempo

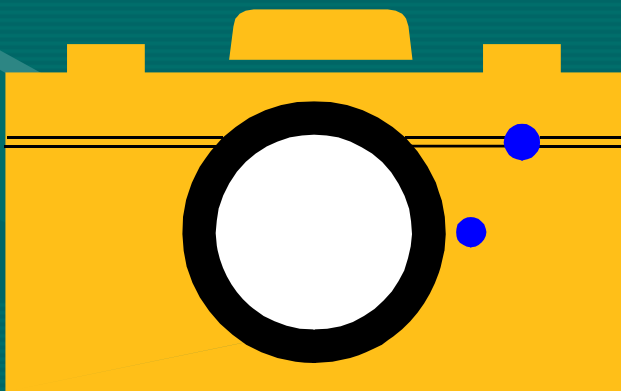
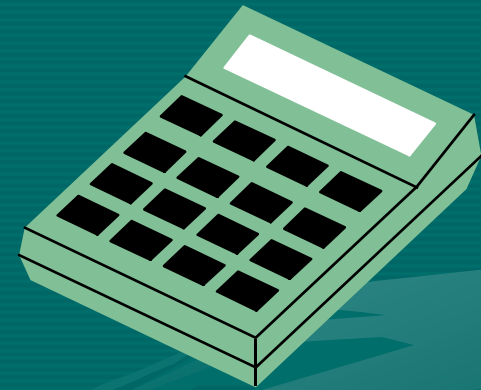

- ✓ Cámara fotográfica
- ✓ Refractómetro
- ✓ Brújula
- ✓ GPS?

ORIENTACION PREVIA

- Entrevista a solas con el operador del aeropuerto
- Realizar conferencia formal de entrada

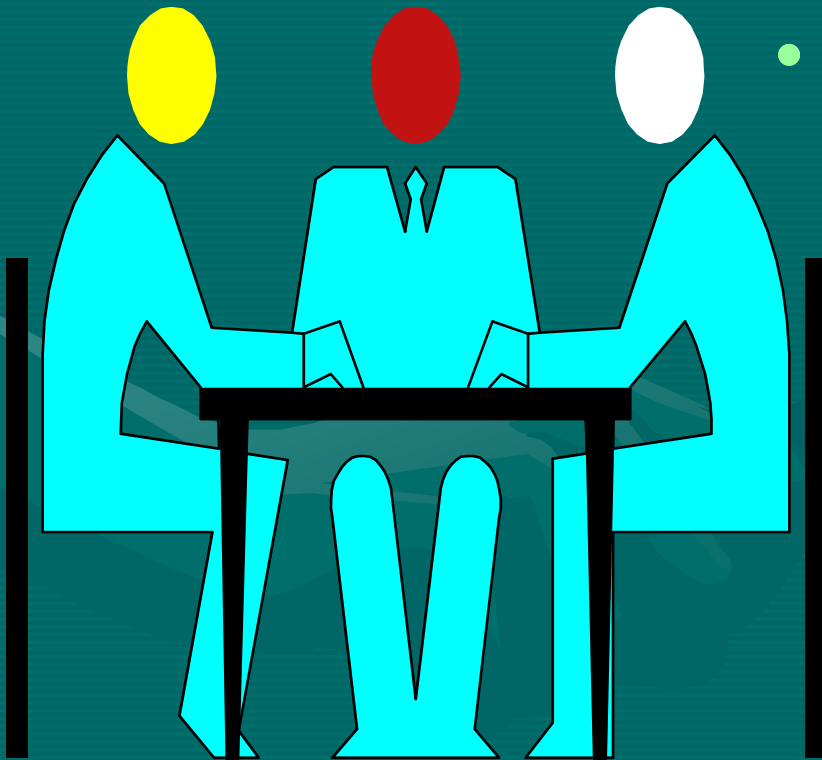

INSPECCION ADMINISTRATIVA

- **Manual de Aeródromo**
- **Avisos a aviadores NOTAM**
- **Registros de entrenamiento médico de emergencia y de operaciones del SEI**
- **Registros de inspección de combustible de aviación y de seguridad contra incendios**



INSPECCION ADMINISTRATIVA

(continuación)



- **Certificación de capacitación del agente aprovisionador de combustible**
- **Documentación sobre examen AEP / ejercicio en escala real**
- **Plan de control de nieve e hielo**
- **Registros de auto inspección y documentación de seguimiento**

Preguntas?????

