



OACI

Organización de Aviación Civil Internacional
Oficina para Norteamérica, Centroamérica y Caribe

NOTA DE ESTUDIO

GTE/16 — NE/04
02/08/16

Décimo Sexta Reunión del Grupo de Trabajo de Escrutinio (GTE/16)
Ciudad de México, México, 5 – 9 de septiembre de 2016

**Cuestión 3 del
Orden del Día:**

Análisis de Grandes Desviaciones de Altitud (LHD)

EVALUACIÓN DE SEGURIDAD OPERACIONAL EN EL ESPACIO AÉREO RVSM DE LAS FIR – CAR/SAM

(Presentada por CARSAMMA)

RESUMEN EJECUTIVO	
Esta nota presenta un resumen de los informes de Grandes Desviaciones de Altitud (LHD) recibidas por la CARSAMMA, y el análisis con la metodología SGSO/SMS propugnadas por la OACI y reafirmada durante reunión del GREPECAS como una recomendación para su aplicación por CARSAMMA en las Regiones CAR/ SAM.	
Acción:	Que los Estados utilice la información proporcionada para acciones mitigadoras
Objetivo Estratégico:	Seguridad Operacional
Referencias:	<ul style="list-style-type: none">Manual sobre el Sistema de Gerenciamiento de Seguridad Operacional (SGSO) – OACIInforme de Grandes Desviaciones de Altitud (LHD) en 2015

1. Introducción

1.1. El Grupo Regional de Planificación y Ejecución CAR/SAM (GREPECAS) delegó a la Agencia de Monitoreo del Caribe y Sudamérica (CARSAMMA) la implementación de la función de la metodología SGSO / SMS en el análisis de los LHD.

1.2. El SGSO se utiliza para estimar el Valor en Riesgo del Sistema.

1.3. Un aumento de suma importancia en el empleo de la metodología en el análisis de SGSO LHD es el sistema de evaluación de riesgos e identificación rápida de las tendencias, así como los puntos críticos donde se producen, reduciendo el tiempo de cálculo de análisis de seguridad del sistema.

1.4. El objetivo de este trabajo es ofrecer un resumen de la evaluación de la seguridad operacional del espacio aéreo RVSM en las FIR CAR/SAM. La evaluación de la seguridad se llevó a cabo en un periodo de explotación de doce meses continuos.

2. Contexto

2.1. Una serie de informes LHD acumulado a lo largo de un período de 12 meses fueron utilizados en esta evaluación de la seguridad, entre enero y diciembre de 2015.

2.2. **Tabla 1 y Gráfico 1** muestran el resumen de las ocurrencias de LHD validados y duración (en minutos) asociado con el LHD por mes que llegaron a CARSAMMA.

MÊS	CUANTIDAD de LHD	DURACIÓN Total (min.)	DURACIÓN Mediana	RIESGO Mediano	Mayor RIESGO
ENERO	130	231	1,78	24,4	63
FEBRERO	102	274	2,69	26,0	47
MARZO	112	240	2,14	24,2	51
ABRIL	97	157	1,62	23,6	51
MAYO	111	194	1,75	24,9	51
JUNIO	82	142	1,73	25,1	51
JULIO	109	122	1,12	23,0	51
AGOSTO	82	105	1,28	25,1	39
SEPTIEMBRE	107	125	1,17	23,3	39
OCTUBRE	113	139	1,23	25,1	51
NOVIEMBRE	81	98	1,21	23,6	46
DICIEMBRE	99	153	1,55	23,3	51
TOTAL	1.225	1.980	1,60	24,3	

Tabla 1. Ocurrencias de LHD, con la duración, duración promedio, riesgo promedio y mayor riesgo por mes



Gráfico 1. Ocurrencias/Duración de los LHD por Mes

2.3. En marzo ocurrió una situación en que sólo un LHD (reporte 382) duró 73 minutos en la FIR Central American, y además también en la FIR Central American ocurrió en enero el mayor valor de riesgo (63 – reporte 139). En los meses de enero, febrero, mayo y julio hubieron varios LHD con larga duración en la FIR Central American debido a la falta de coordinación por parte de Guayaquil, códigos E2 y F y en los meses de abril y junio, debido la falta de coordinación por parte de Bogotá.

2.4. **Tabla 2 y Gráfico 2** resumen el número de ocurrencias de LHD, la duración (en minutos) asociado con las LHD y el número de niveles de vuelo cruzados sin autorización, por código LHD, del 1 de enero a 31 de diciembre 2015 incluso. Espacio aéreo RVSM CAR/SAM.

CÓDIGO del LHD	Descripción del Código de los LHD	N°. de ocurrencias LHD	Duración del LHD (Min)	Niveles cruzados sin autorización
A	La tripulación de vuelo no ascendió/descendió la aeronave según autorización.	5	4,7	7
B	La tripulación de vuelo ascendió/descendió sin autorización del órgano ATC.	15	15,4	9
C	Operación o interpretación incorrectas del equipo de a bordo (ej. funcionamiento incorrecto de FMS en pleno funcionamiento, transcripción incorrecta de la autorización ATC o nueva autorización, plan de vuelo seguido en lugar de la autorización ATC, autorización original seguida en lugar de la nueva autorización, etc.)	5	9,4	9
D	Error de bucle del sistema ATC (ej., entrega incorrecta de autorización del ATC o la tripulación de vuelo no entiende mensaje de autorización)	9	6,1	4
E	Errores de coordinación entre unidades ATC de transferencia o la responsabilidad del control, como resultado de factores humanos (ej. coordinación tardía o inexistente; hora incorrecta de estimado/real; nivel de vuelo, ruta ATS, etc. que no se ajuste a los parámetros convenidos)	1.112	1.634,6	1.308
F	Errores de coordinación entre unidades ATC de transferencia o la responsabilidad del control, como resultado de falla de equipo o problemas técnicos.	14	211,0	6
G	Desviación debido a un suceso de contingencia del avión que llevó a una repentina incapacidad de mantener el nivel de vuelo asignado (ej., falla de presurización, falla de motor)	1	0,2	1
H	Desviación por falla del equipo de a bordo que condujo a un cambio no intencionado o no detectado del nivel de vuelo	4	3,8	2
I	Desviación debida a turbulencia u otra causa relacionada con las condiciones meteorológicas.	19	21,4	12
J	Desviación debido a un aviso de resolución del TCAS; tripulación de vuelo sigue correctamente un aviso de resolución del TCAS.	4	3,5	1
K	Desviación debido a un aviso de resolución del TCAS; tripulación de vuelo sigue incorrectamente un aviso de resolución del TCAS.	0	0,0	0
L	Una aeronave que no es aprobada RVSM a la cual se le provea de separación RVSM (ej. plan de vuelo indicando la aprobación RVSM pero la aeronave no está aprobada; mala interpretación de plan de vuelo por parte del ATC)	0	0,0	0
M	Otros -esto incluye los vuelos que operan (incluyendo, ascenso / descenso) en espacio aéreo en el que las tripulaciones de vuelo no es posible establecer comunicaciones aire-tierra normales con la dependencia ATS responsable.	1	1,0	0
Total	(Ene 2015 – Dic 2015)	1.189	1.910,6	1.359

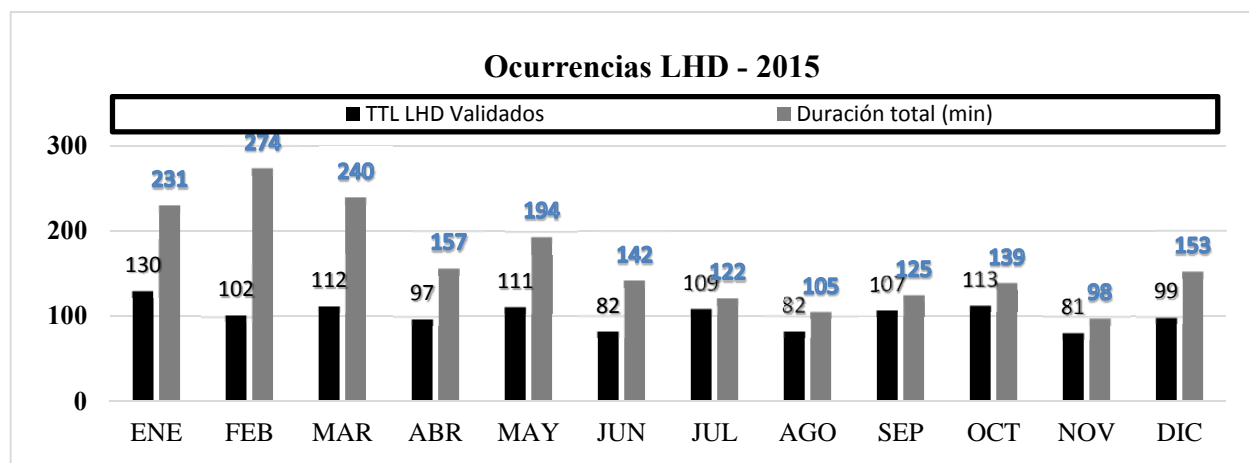
Tabla 2. Resumen de las Ocurrencias LHD y Duración por Código de LHD



Gráfico 2. Sumario de las Ocurrencias LHD por Código

2.5. Los LHD con Código E (error de coordinación entre unidades ATC) fueron los más frecuentes en el año 2015 con 1.112 eventos, seguido por los Código I (19), B (15), F (14) y D (9). El elevado número de este Código de LHD (E), demuestra la necesidad de una mejor coordinación entre unidades ATC adyacentes, lo que podría lograrse a través de la sensibilización y capacitación de la coordinación entre los controladores.

2.6. Asimismo, en el Grafico 2, se puede observar que en cuanto a la duración, los LHD con Código E fueron los más destacados en este análisis, con una duración total de 1.634,2 minutos. Este es uno de los peores incidentes en el tráfico aéreo ya que las aeronaves en cuestión no se esperaban en esa posición, o en ese nivel.

2.7. En el **Gráfico 3**, se muestran los LHD que se han producido con pasos de nivel sin la autorización por el control del tránsito aéreo. En este caso, los niveles de código E fueron los más destacados, con 1.308 niveles de cruce.

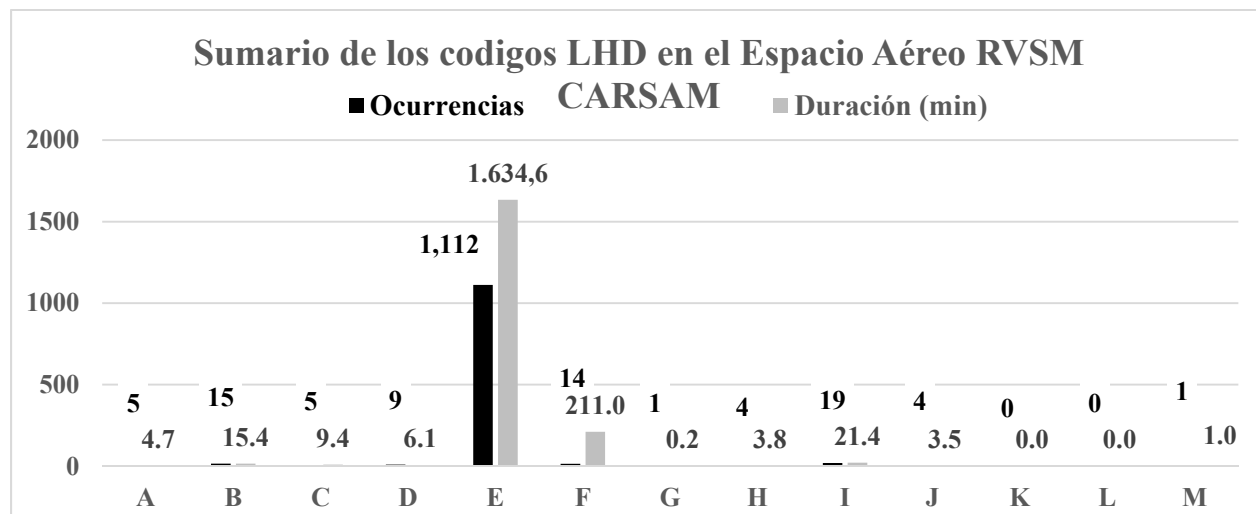

Gráfico 3. Sumario de las Ocurrencias LHD por Nivel de Cruce

2.8. En el **Grafico 4**, se muestran todos LHD validados separados por FIR. Debe tenerse en cuenta que el FIR Central American tiene el mayor número absoluto de la duración en minutos, dejando el avión que la use con más expuestos al riesgo operacional.

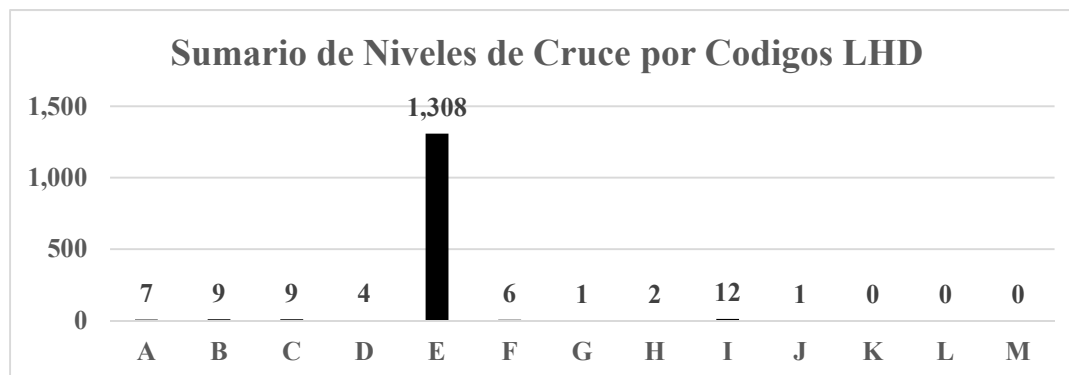

Gráfico 4. Sumario de las Ocurrencias LHD por FIR

3. Evaluación del Valor del Riesgo (VR)

3.1. Esta sección actualiza los resultados de la evaluación de la seguridad operacional del espacio aéreo RVSM en las FIR CAR/SAM. Por lo tanto, la metodología para evaluar el valor de riesgo (SGSO/SMS) se aplicó a la evaluación de seguridad internacionalmente aceptada de este espacio aéreo.

3.2. Estimaciones de los parámetros de VR - La cantidad y el material de partida para la estimación de los valores para cada parámetro inherente al valor del riesgo (VR) acepto internacionalmente, que se utilizaron para llevar a cabo la evaluación de la seguridad en el espacio RVSM, se resumen en la siguiente fórmula y se describe en **Tabla 3**.

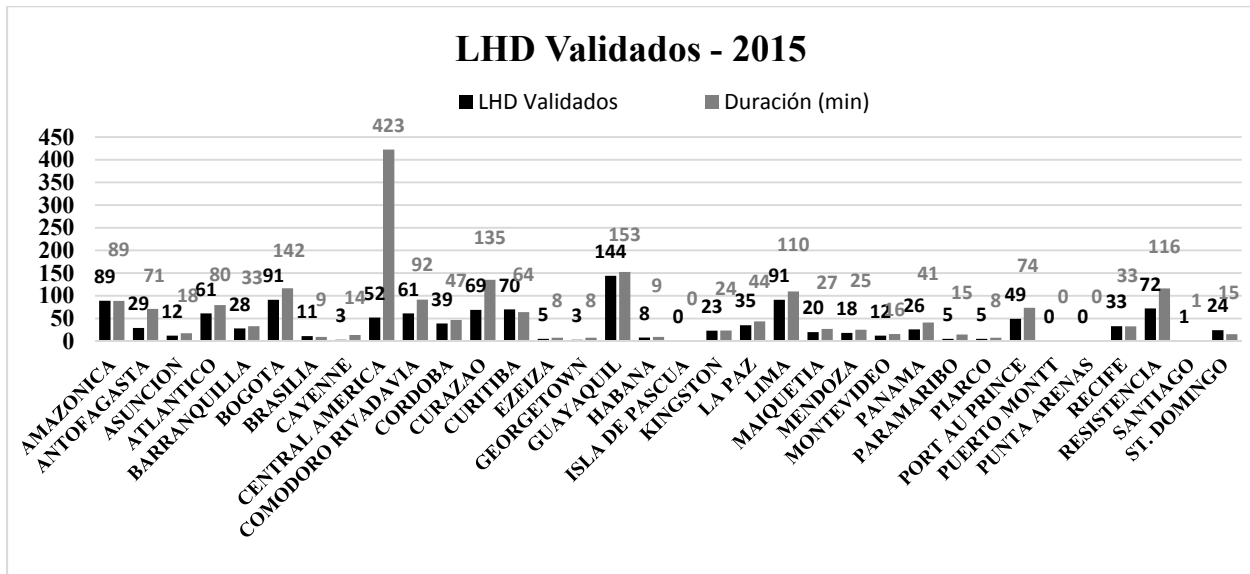
$$VR = (P \times D \times S) + R + W + T, \text{ donde:}$$

Parámetro	Descripción	Valor
VR	Valor del Riesgo	El calcularse
P	Probabilidad de la Posición	Varía de 1 a 5
D	Duración del Evento	Varía de 1 a 3
S	Severidad del Evento	Varía de 1 a 5
R	Con o sin RADAR/ADS	Con=5 o Sin=10
W	Condiciones del Tiempo	VMC=0 o IMC=5
T	Otro Tráfico (si hubiera)	El rango varía de 5 (con radar) o 10 (sin radar)
	TOTAL	Máximo de 100

Tabla 3. Cálculo de los parámetros del Valor de Riesgo

3.3. Evaluación de la Seguridad Operacional - Los resultados de la evaluación de la seguridad operacional del espacio aéreo de las FIR CAR/SAM se detallan en la **Tabla 4** y el **Grafico 5** (FIR con LHD de VR mayor que 20). Observación: Son informados los mayores VR para cada mes.

	TLS	SEFG	SACU	SMPM	SOOO	SBAO	SKED	TNCF	MTEG	SPIM	MHTG
ENE	20			41	41		45				63
FEB	20								45		47
MAR	20						51		45		51
ABR	20					51	40	46			51
MAY	20						45				51
JUN	20							41			51
JUL	20										51
AGO	20								39	39	39
SEP	20					39				39	39
OCT	20	46							45	51	
NOV	20		46								
DIC	20							46		51	

Tabla 4. Estimaciones del mayor valor de riesgo para el LHD

3.4. En el **Gráfico 5** se presentan las estimaciones de valor de riesgo más importantes que se produjeron en todos los meses sobre la base de los informes LHD a partir del 1 de enero al 31 de diciembre de 2015.



Gráfico 5. Mayor valor de riesgo para las FIR del espacio RVSM CARSAM. La línea roja es el VR de la LoS (20).

3.5. En la FIR Central American (MHTG) ocurrió el máximo VR en 2015, con 63 puntos. También en la FIR Central American (MHTG) durante el año 2015, de enero hasta octubre el valor del riesgo operacional fue por encima del Nivel de Seguridad (LoS - línea roja en el Grafico 5), es decir, más de 20 puntos y tomando como base el VR ≥ 39 . Hay que tomar nota de que las FIR Guayaquil, Córdoba, Paramaribo, Cayenne, Atlántico, Bogotá, Curazao, Port au Prince y Lima tienen en algunos meses el VR por encima de la TLS. El límite de TLS se creó en la Décimo primera Reunión del Grupo de Trabajo de Escrutinio (GTE/11) de la OACI, celebrada en 2011 (Lima, Perú).

4. El análisis de la Seguridad Operacional (SGSO) de LHD

4.1. En el **Apéndice** a esta nota, se detallan los errores LHD u operativos que han sido evaluados por el GTE como aquellos que tenían el riesgo de más alto valor (> 20) producidos durante los 12 meses de 2015. En **Tabla 5** se presentan las FIR que sufrieron y generaron riesgos.

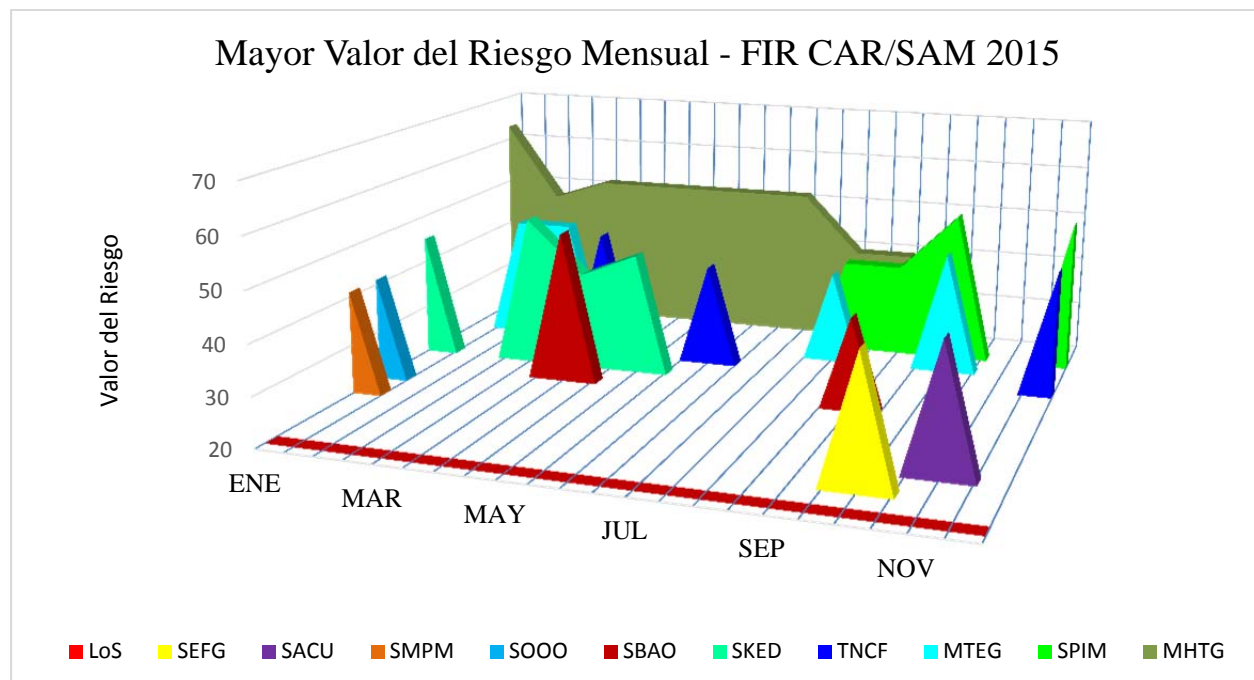
FIR	Sufre el Riesgo	Genera el Riesgo
AMAZONICA	89	38
ANTOFAGASTA	29	9
ASUNCION	12	16
ATLANTICO	61	5
BARRANQUILLA	28	35
BOGOTA	91	167
BRASILIA	11	35
CAYENNE	3	9
CENTRAL AMERICA	52	61
COMODORO RIVADAVIA	61	0
CORDOBA	39	31
CURAZAO	69	22
CURITIBA	70	22
EZEIZA	5	52
GEORGETOWN	3	7
GUAYAQUIL	144	72
HABANA	8	10
ISLA DE PASCUA	0	0
KINGSTON	23	16
LA PAZ	35	74
LIMA	91	72
MAIQUETIA	20	48
MENDOZA	18	15
MONTEVIDEO	12	65
PANAMA	26	58
PARAMARIBO	5	10
PIARCO	5	6
PORT AU PRINCE	49	16
PUERTO MONTT	0	0
PUNTA ARENAS	0	0

RECIFE	33	1
RESISTENCIA	72	28
SANTIAGO	1	1
ST. DOMINGO	24	85

Tabla 5. FIR que sufrieran y generaran riesgos (LHD) en 2015.

4.2. El reporte LHD 139 que fue presentado en enero de 2015, contribuyó con 1,99% de la evaluación de riesgo para este mes, y tiene un VR = 63, que es el más grande de la muestra.

4.3. FIR Guayaquil aparece 144 veces y las FIR Bogotá y Lima aparecen 91 veces con presentación de informes LHD de las FIR adyacentes, ya que contribuyeron a la generación de riesgo en su espacio aéreo RVSM.

4.4. La FIR Bogotá a su vez aparece como 167 veces en la generación del riesgo siendo que la FIR Santo Domingo generó 85 veces y las FIR LA Paz, Guayaquil y Lima generaron 74, 72 y 72 veces, respectivamente.

4.5. La FIR Ezeiza a despecho de solo hacer 5 presentaciones de informes LHD de las FIR adyacentes, genera 52 contribuciones al riesgo en las FIR adyacentes, principalmente a la FIR Resistencia, con 27 errores/fallas.

4.6. En segundo lugar tenemos la FIR Montevideo a despecho de solo hacer 12 presentaciones de informes LHD de las FIR adyacentes, ella genera 65 contribuciones al riesgo en las FIR adyacentes, principalmente a la FIR Atlántico, con 40 errores/fallas.

4.7. En tercer lugar tenemos la FIR Santo Domingo a despecho de solo hacer 24 presentaciones de informes LHD de las FIR adyacentes, ella genera 85 contribuciones al riesgo en las FIR adyacentes, principalmente a la FIR curazao, con 44 errores/fallas y con .la FIR Port au Prince, con 38 errores/fallas.

4.8. Parte del proceso de análisis incluye una revisión detallada de ciertos errores/fallas de operación, a fin de identificarlos factores contribuyentes y garantizar que los procedimientos y los procesos sean ejecutados por las autoridades de la Seguridad Operacional de las FIR CAR/SAM para reducir la probabilidad de que los mismos errores sean recurrentes.

4.9. En el caso de espacio aéreo RVSM, la CARSAMMA evaluó los errores operacionales individuales identificados por los informes LHD presentados por las 34 FIR de su área geográfica de cobertura, agrupando por FIR y después por Estado, utilizando las herramientas estadísticas siguientes:

Medias del Valor del Riesgo

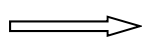

$$M = \sum VR / n \quad ;$$

Las **Desviaciones Estándar**

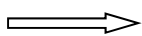

$$\sigma = \sqrt{\frac{1}{N} \sum_{i=1}^N (x - \bar{x})^2} \quad ; e$$

Intervalo de confianza para el análisis de 95% (= 1,96).

4.10. En **Gráfico 6** se identifican las medias y desviaciones estándar de los resultados de este análisis con la aportación de valor de riesgo asignada a los errores operacionales de las grandes desviaciones de altitud por las FIR involucradas en el análisis de los datos de LHD de 2015.



Gráfico 6. Contribución de las medias y desviación estándar por FIR involucrada en el riesgo.

4.11. El **gráfico 7** en continuación, ofrece una imagen de la ubicación geográfica de los puntos de riesgo (puntos críticos, $VR \geq 40$) de los informes LHD con 16 puntos y 31 informes en el conjunto de datos de 12 meses consecutivos en 2015, emitidos por las FIR CAR/SAM. La imagen está destinada a proporcionar un medio de identificación de puntos específicos de riesgo relacionados con las operaciones RVSM.

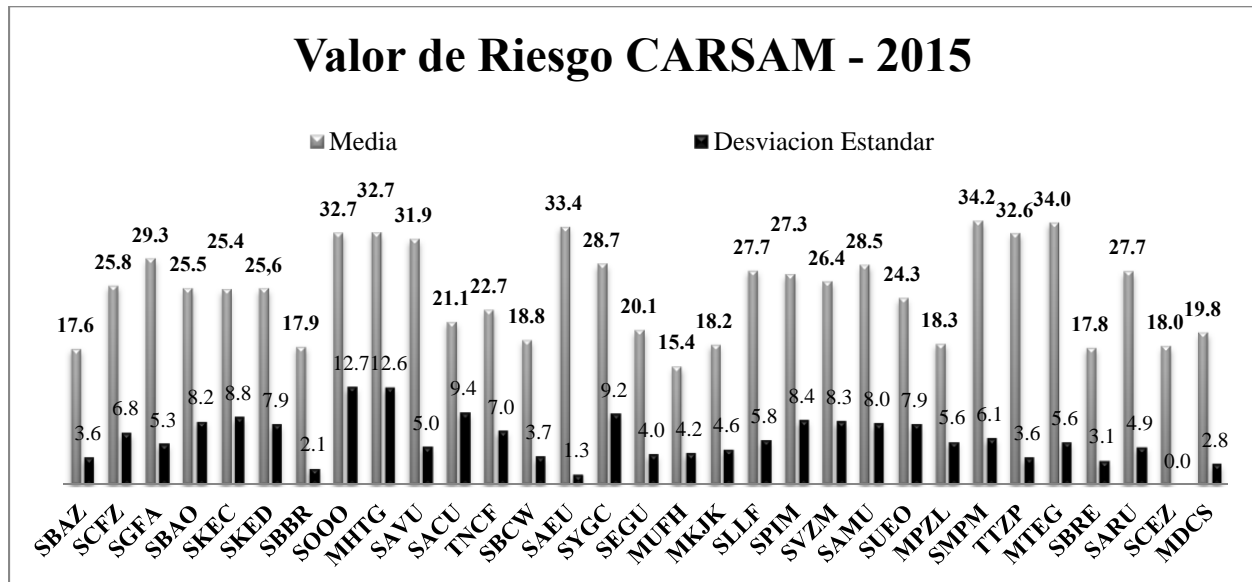

Gráfico 7. FIR CAR/SAM-Puntos de Riesgo RVM de Gran Desviaciones de Altitud (LHD)
Enero – Diciembre 2015

4.12. El punto rojo con círculo en la izquierda arriba, es el LHD de mayor VR=63 (generado por Guayaquil) en la Región de Centroamérica.

4.13. Podemos observar que en 2015 ocurrieron algunos reportes con valores elevados principalmente entre las FIR Central American y Guayaquil, entre las FIR Curazao y Santo Domingo, y entre las FIR Bogotá y Guayaquil. Además, no podremos olvidar que entre las FIR Port Au Pince y Santo Domingo, Curazao y Barranquilla y Córdoba y La Paz por el elevado número de informes en los puntos reportados entre ellas. Observamos también, un crecimiento de reportes involucrando FIR que antes no parecían en nuestro escenario que generó VR igual o arriba de 40.

4.14. En la **tabla 6** abajo, podremos ver estos puntos con la cantidad de reportes con VR igual o arriba de 40 por la cantidad de veces que fue reportado, los VR máximos y las FIR involucradas.

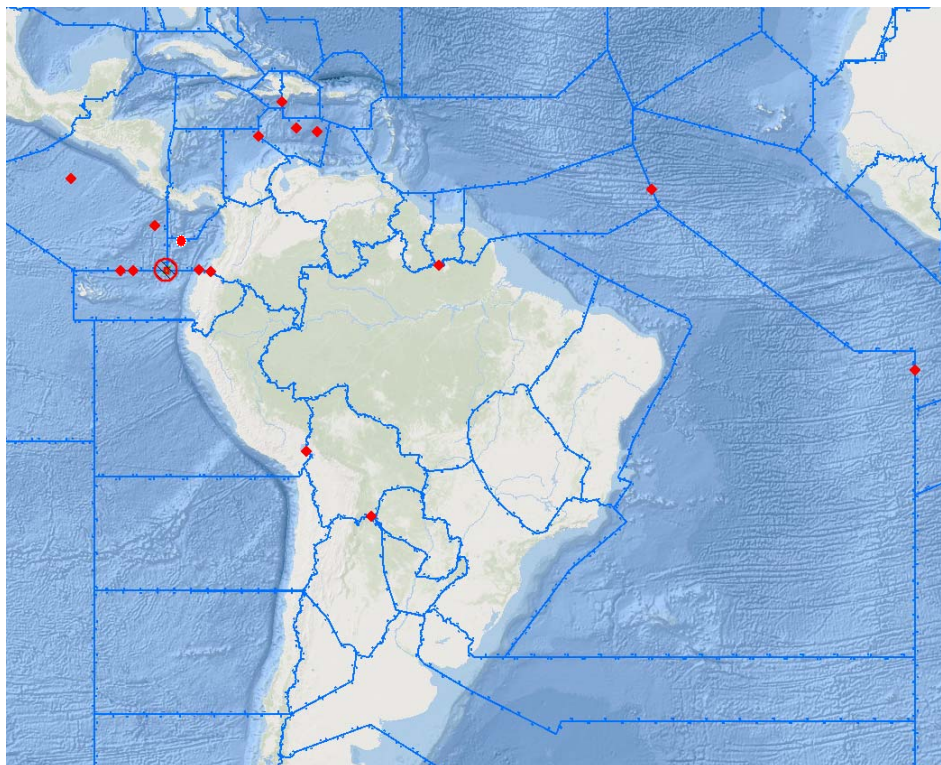
Observación:

Los puntos cuyas casillas están marcadas están en el interior de la FIR y para estos puntos la FIR que generó el riesgo es subrayada.

PUNTOS	CUANTIDAD DE REPORTES	VALOR DE RIESGO (MAX)	FIR INVOLUCRADAS
ACARI	1 / 8	41	Amazónica X Paramaribo
AFTON	1 / 1	41	<u>Curazao X Santo Domingo</u>
ARTOM	1 / 5	51	Central América X Guayaquil

ELAKO	2 / 11	51 y 45	La Paz X Lima
ENSOL	2 / 13	45 y 40	Bogotá X Guayaquil
GEDIX	1 / 1	51	Central América X Guayaquil
LIXAS	6 / 25	63, 47(4) y 46	Central América X Guayaquil
MARIA	1 / 12	46	Córdoba X La Paz
OGLUT	1/1	51	Bogotá x Guayaquil
OROSA	1 / 16	46	Curazao X Barranquilla
PENKO	1 / 1	46	Curazao X Santo Domingo
PIGBI	4 / 33	45	PortAu Prince X Santo Domingo
RADIM	2 / 5	51	Central América X Bogotá
RADIM	3 / 5	51	Central América X Guayaquil
SBAODIII2	1 / 2	51	Atlántico X Abidjan
SOOOGOOO1	1 / 1	41	Cayenne X Dakar
UGADI	1 / 12	51	Central América X Guayaquil
UGUPI	2 / 36	45	Bogotá X Guayaquil

Tabla 6.FIR CAR/SAM-Puntos de Riesgo RVSM de Gran Desviaciones de Altitud (LHD)

Enero – Diciembre 2015

4.15. En la **tabla 7 y en el gráfico 8** abajo, podremos ver las 12 primeras FIR que más presentaron reportes. Todas ellas con el número de puntos/fijos reportados.

Llamo la atención para dos hechos:

- 1) Que una localidad (EGYP) está siendo apuntada directamente como generador de riesgo para una FIR SAM; y
- 2) Que hay una FIR CAR sufriendo y produciendo riesgo a una FIR fuera de nuestra región.

FIR INVOLUCRADAS	CUANTIDAD DE REPORTE	CUANTIDAD DE PUNTOS REPORTADOS
Bogotá ↔ Guayaquil	106	9
Guayaquil ↔ Lima	57	8
Curazao ↔ St. Domingo	54	8
Central América ↔ Guayaquil	51	9
Port Au Prince ↔ St. Domingo	50	6
Comodoro Rivadavia → Mount Pleasant	49	9
Bogotá ↔ Panamá	48	11
Atlántico → Montevideo	41	7
Amazónica ↔ Bogotá	40	6
La Paz ↔ Lima	37	6
Antofagasta ↔ Lima	34	4
Central América ↔ México	32	13

Tabla 7.FIR CAR/SAM-Cantidad de reportes entre ellas y Puntos reportados



Grafico 8 -.FIR CAR/SAM-Cantidad de reportes entre ellas y Número de puntos reportados

5. Acciones sugeridas:

5.1. Se invita a la reunión a:

- a) Reconocer los términos de esta Nota de estudio, y los Estados que estén dispuestos, pueden utilizar esta información como una referencia para la mitigación de sus LHD; y
- b) presentar dicha decisión a los miembros del GTE para su conocimiento, aprobación y envío al GREPECAS.

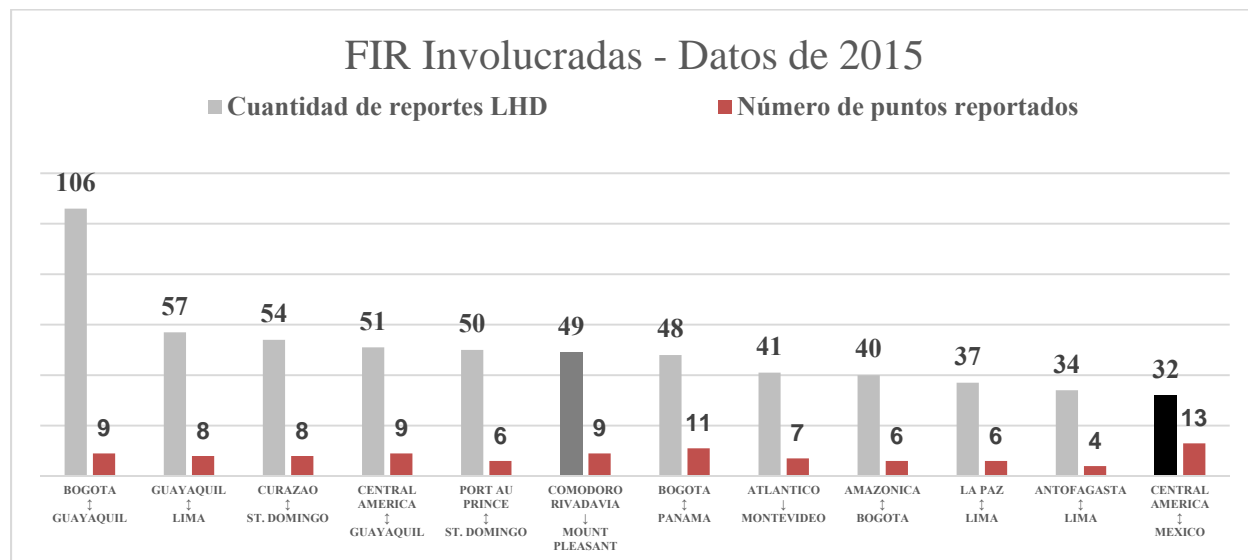
APÉNDICE
ERRORES LHD U OPERATIVOS

Secuencia LHD	FIR que SUFRE el Riesgo	FIR GENERADORA del Riesgo	Fecha Del Evento	Posición Donde ocurrió el Riesgo	Codigo GTE	Valor Del Riesgo
1	ATLANTICO	ABIDJAN	01/01/15	SBAOFNAN1	E1	18
3	CORDOBA	MENDOZA	01/01/15	ISIPO	E2	17
5	GUAYAQUIL	LIMA	01/01/15	EVLIM	E2	22
6	PANAMA	BOGOTA	01/01/15	DAKMO	E1	13
7	CENTRAL AMERICA	PANAMA	01/01/15	ISEBA	E1	13
8	CURAZAO	BARRANQUILLA	01/01/15	OROSA	E1	18
9	CURAZAO	KINGSTON	01/01/15	DIBOK	E1	18
10	GUAYAQUIL	LIMA	02/01/15	EVLIM	E2	22
11	CURAZAO	ST. DOMINGO	02/01/15	VESKA	E1	20
12	CURAZAO	ST. DOMINGO	03/01/15	VESKA	E1	30
13	MONTEVIDEO	CURITIBA	03/01/15	CUARA	E1	18
14	BARRANQUILLA	CURAZAO	04/01/15	SELAN	E1	18
15	GUAYAQUIL	CENTRAL AMERICA	04/01/15	LOGAL	E1	34
16	AMAZONICA	MAIQUETIA	05/01/15	UGAGA	E2	17
18	GUAYAQUIL	LIMA	05/01/15	KARAZ	E1	34
19	PORT AU PRINCE	ST. DOMINGO	05/01/15	PIGBI	E1	35
20	ANTOFAGASTA	LIMA	05/01/15	SORTA	E2	22
21	CURAZAO	ST. DOMINGO	05/01/15	VESKA	E1	30
22	RESISTENCIA	ASUNCION	05/01/15	REPAM	E1	26
23	CAYENNE	DAKAR	06/01/15	SOOOGOOO1	E1	41
24	BARRANQUILLA	MAIQUETIA	06/01/15	GILGA	E2	39
25	GUAYAQUIL	BOGOTA	06/01/15	BOKAN	E1	20
26	ATLANTICO	MONTEVIDEO	06/01/15	SBAOSUEO6	E2	22
27	CENTRAL AMERICA	MEXICO	07/01/15	GABEN	E1	26
28	PANAMA	KINGSTON	07/01/15	DAGUD	E1	13
29	CURAZAO	ST. DOMINGO	08/01/15	VESKA	E1	30
30	MONTEVIDEO	CURITIBA	08/01/15	BGE	E1	18
31	CORDOBA	LA PAZ	08/01/15	MARIA	E1	13
32	GUAYAQUIL	LIMA	08/01/15	VAKUD	E1	20
33	CORDOBA	EZEIZA	08/01/15	ROKER	E1	13
34	LIMA	AMAZONICA	08/01/15	LET	E2	22
35	ASUNCION	LA PAZ	09/01/15	ESELA	E1	26
36	BOGOTA	PANAMA	09/01/15	IVROS	E2	22
38	CURITIBA	APP PA	09/01/15	ABELA	E1	18
39	CURITIBA	PILOTO	09/01/15	DETOG	D	14

40	CURAZAO	ST. DOMINGO	09/01/15	POKAK	E1	26
41	BOGOTA	PANAMA	09/01/15	ILTUR	E2	22
42	CENTRAL AMERICA	PILOTO	10/01/15	PENSO	J	25
43	MONTEVIDEO	CURITIBA	10/01/15	ISALA	F	14
44	LIMA	LA PAZ	10/01/15	RAXUN	E1	31
45	BARRANQUILLA	PANAMA	10/01/15	BOGAL	E1	18
46	BARRANQUILLA	PANAMA	10/01/15	BOGAL	E1	18
47	ATLANTICO	MONTEVIDEO	10/01/15	SBAOSUEO9	E2	22
48	PORT AU PRINCE	ST. DOMINGO	10/01/15	ETBOD	E1	31
49	CURAZAO	MAIQUETIA	10/01/15	ESIPO	E2	29
51	BARRANQUILLA	BOGOTA	11/01/15	TESIR	E2	34
52	BARRANQUILLA	BOGOTA	11/01/15	DAGAN	E1	18
54	BOGOTA	CENTRAL AMERICA	12/01/15	BOLDO	E2	39
55	ANTOFAGASTA	LIMA	12/01/15	IREMI	E1	18
56	BOGOTA	PANAMA	13/01/15	TOKUT	E1	31
57	AMAZONICA	LIMA	15/01/15	SELVA	E2	34
58	PARAMARIBO	AMAZONICA	15/01/15	ACARI	E1	41
59	RECIFE	PILOTO	15/01/15	DEVIT	A	13
60	ASUNCION	LA PAZ	15/01/15	MOMDI	E1	26
61	GUAYAQUIL	BOGOTA	15/01/15	UGUPI	E1	20
62	MONTEVIDEO	EZEIZA	15/01/15	DORVO	E2	22
63	CENTRAL AMERICA	GUAYAQUIL	15/01/15	LIXAS	F	26
64	BOGOTA	GUAYAQUIL	15/01/15	UGUPI	E1	35
66	ST. DOMINGO	PORT AU PRINCE	15/01/15	OSIDU	E2	22
67	AMAZONICA	BOGOTA	15/01/15	ABIDE	E1	13
68	BOGOTA	PANAMA	16/01/15	BUXOS	E1	31
69	LIMA	GUAYAQUIL	16/01/15	VAKUD	E2	25
70	PANAMA	BOGOTA	16/01/15	KUBEK	E1	21
71	BOGOTA	GUAYAQUIL	16/01/15	BOKAN	E1	20
72	ATLANTICO	MONTEVIDEO	16/01/15	SBAOSUEO6	E2	22
73	AMAZONICA	BOGOTA	16/01/15	MTU	E2	17
74	CORDOBA	LA PAZ	16/01/15	MARIA	E1	13
75	CURAZAO	ST. DOMINGO	16/01/15	PALAS	E1	26
76	STA. MARIA	PIARCO	16/01/15	TUTLO	E1	31
78	BOGOTA	PANAMA	17/01/15	BUXOS	E1	31
79	BOGOTA	AMAZONICA	17/01/15	ABIDE	E1	18
80	KINGSTON	PANAMA	17/01/15	DAGUD	E1	13
81	BARRANQUILLA	PANAMA	17/01/15	BOGAL	E1	18
82	CURITIBA	RESISTENCIA	18/01/15	ARULA	E1	18
83	PORT AU PRINCE	ST. DOMINGO	18/01/15	ETBOD	E1	31

84	BOGOTA	PANAMA	19/01/15	BUXOS	E1	31
85	BOGOTA	PANAMA	19/01/15	BUXOS	E1	31
86	BOGOTA	GUAYAQUIL	19/01/15	ITATA	E1	31
87	BRASILIA	BRASILIA	19/01/15	PABIN	D	14
88	CURAZAO	BARRANQUILLA	19/01/15	OROSA	E2	34
89	BOGOTA	PANAMA	20/01/15	BUSMO	E1	18
90	ATLANTICO	MONTEVIDEO	20/01/15	SBAOSUEO5	E2	34
91	PORT AU PRINCE	ST. DOMINGO	20/01/15	PIGBI	E1	35
92	CURAZAO	ST. DOMINGO	20/01/15	VESKA	E1	30
93	MEXICO	CENTRAL AMERICA	20/01/15	ALSAL	E1	18
94	CURAZAO	ST. DOMINGO	20/01/15	VESKA	E1	30
95	CURAZAO	ST. DOMINGO	20/01/15	IRGUT	E1	26
96	CURITIBA	PILOTO	20/01/15	AMERO	I	14
97	LIMA	LA PAZ	21/01/15	DOBN	E2	39
98	CURAZAO	KINGSTON	21/01/15	DIBOK	E1	26
99	BARRANQUILLA	KINGSTON	21/01/15	KILER	E2	39
100	CURITIBA	LA PAZ	21/01/15	SIDAK	E1	18
101	BOGOTA	PANAMA	22/01/15	BUXOS	E2	39
102	RESISTENCIA	MONTEVIDEO	22/01/15	MCS	E1	18
103	RESISTENCIA	MONTEVIDEO	22/01/15	MCS	E2	34
104	LA PAZ	LIMA	22/01/15	RAXUN	E1	31
105	BRASILIA	BRASILIA	22/01/15	AAQ	J	15
106	ATLANTICO	ABIDJAN	22/01/15	SBAODIII2	E2	22
108	BOGOTA	PANAMA	22/01/15	DAKMO	E1	18
109	BARRANQUILLA	PANAMA	23/01/15	BOGAL	E1	18
110	AMAZONICA	LA PAZ	23/01/15	ISARA	E1	13
111	AMAZONICA	LA PAZ	23/01/15	ILRES	E1	13
112	BOGOTA	GUAYAQUIL	23/01/15	ENSOL	E2	45
113	AMAZONICA	RECIFE	23/01/15	ENRUS	E2	17
114	LA PAZ	AMAZONICA	24/01/15	UDIDI	E1	23
115	LA PAZ	AMAZONICA	24/01/15	KILEV	E1	23
117	ST. DOMINGO	PORT AU PRINCE	25/01/15	PIGBI	E1	20
118	CURAZAO	ST. DOMINGO	25/01/15	BEROX	E1	26
119	CURITIBA	PILOTO	25/01/15	NAFIL	I	14
121	CURITIBA	RESISTENCIA	26/01/15	ELAMO	E2	22
122	GUAYAQUIL	LIMA	26/01/15	VAKUD	E1	20
123	LA PAZ	AMAZONICA	27/01/15	VILUX	E1	23
125	BOGOTA	AMAZONICA	27/01/15	ABIDE	E2	22
126	AMAZONICA	LIMA	27/01/15	SELVA	E2	22
128	BARRANQUILLA	PANAMA	28/01/15	BOGAL	E1	18

129	BOGOTA	GUAYAQUIL	28/01/15	UGUPI	E1	35
130	LIMA	GUAYAQUIL	29/01/15	EVLIM	E2	22
133	CENTRAL AMERICA	GUAYAQUIL	29/01/15	VODIR	F	27
135	CENTRAL AMERICA	GUAYAQUIL	30/01/15	OSELO	F	31
136	CENTRAL AMERICA	PANAMA	30/01/15	FALLA	E2	22
137	CENTRAL AMERICA	GUAYAQUIL	30/01/15	LIXAS	F	47
138	CENTRAL AMERICA	GUAYAQUIL	30/01/15	LIXAS	F	47
139	CENTRAL AMERICA	GUAYAQUIL	30/01/15	LIXAS	F	63
140	ST. DOMINGO	PORT AU PRINCE	30/01/15	PIGBI	E1	20
141	CURAZAO	ST. DOMINGO	30/01/15	VESKA	E1	20
142	KINGSTON	HABANA	30/01/15	ATUVI	E2	17
143	KINGSTON	PANAMA	30/01/15	DUXUN	E1	18
144	BARRANQUILLA	CURAZAO	30/01/15	SELAN	E1	23
145	LA PAZ	ASUNCION	31/01/15	MOMDI	E2	27
146	CURAZAO	BARRANQUILLA	31/01/15	OROSA	E1	26
147	LIMA	ANTOFAGASTA	01/02/15	ESDIN	E2	39
148	RESISTENCIA	EZEIZA	01/02/15	OPRIX	E1	26
149	CENTRAL AMERICA	GUAYAQUIL	01/02/15	ARTOM	F	23
150	GUAYAQUIL	BOGOTA	02/02/15	UGUPI	E1	20
151	GUAYAQUIL	LIMA	02/02/15	VAKUD	E2	25
152	BRASILIA	PILOTO	02/02/15	PABAV	B	19
153	GUAYAQUIL	BOGOTA	02/02/15	BOKAN	E1	20
154	CENTRAL AMERICA	GUAYAQUIL	02/02/15	LIXAS	F	47
155	MONTEVIDEO	CURITIBA	02/02/15	BGE	E2	22
156	KINGSTON	PANAMA	03/02/15	ARNAL	E1	13
157	ATLANTICO	MONTEVIDEO	03/02/15	SBAOSUEO4	E2	39
158	CURITIBA	PILOTO	03/02/15	CTB	I	14
162	AMAZONICA	BOGOTA	04/02/15	ARUXA	E1	13
164	CENTRAL AMERICA	GUAYAQUIL	05/02/15	ARTOM	F	27
165	RESISTENCIA	MONTEVIDEO	05/02/15	MCS	E2	34
166	LA PAZ	AMAZONICA	06/02/15	RCO	E2	27
167	LA PAZ	ASUNCION	06/02/15	SIDAK	E2	39
168	LIMA	LA PAZ	06/02/15	DOBNI	E1	31
171	CURAZAO	MAIQUETIA	06/02/15	ACORA	E2	29
174	MEXICO	CENTRAL AMERICA	08/02/15	ANREX	E1	31
175	BRASILIA	BRASILIA	08/02/15	CNF	J	15
176	ATLANTICO	CAYENNE	09/02/15	SBAOSOOO2	E2	22
177	ATLANTICO	CAYENNE	09/02/15	SBAOSOOO2	E2	22
178	ATLANTICO	CAYENNE	09/02/15	SBAOSOOO2	E2	22
179	ANTOFAGASTA	LIMA	09/02/15	SORTA	E1	34

181	CENTRAL AMERICA	MEXICO	09/02/15	DANUL	E2	22
183	ATLANTICO	JOHANNESBURG	10/02/15	SBAOFAJO2	E2	22
185	CENTRAL AMERICA	GUAYAQUIL	10/02/15	LIXAS	F	47
186	MEXICO	CENTRAL AMERICA	10/02/15	ANREX	E1	31
187	PARAMARIBO	GEORGETOWN	10/02/15	NEKOB	E1	31
188	COMODORO RIVADAVIA	EZEIZA	10/02/15	IREMO	E1	26
189	BARRANQUILLA	BOGOTA	10/02/15	DAGAN	E1	18
190	BARRANQUILLA	MAIQUETIA	10/02/15	SIDOS	E2	34
191	RESISTENCIA	CURITIBA	11/02/15	FOZ	E2	34
192	CURAZAO	ST. DOMINGO	11/02/15	VESKA	E1	20
193	CURAZAO	BARRANQUILLA	11/02/15	OROSA	E1	18
194	PORT AU PRINCE	ST. DOMINGO	11/02/15	PIGBI	E1	35
195	ANTOFAGASTA	LIMA	11/02/15	SORTA	E2	22
196	CURAZAO	ST. DOMINGO	12/02/15	VESKA	E1	20
197	CENTRAL AMERICA	MEXICO	12/02/15	EMADA	E2	22
198	RECIFE	BRASILIA	12/02/15	POSMU	E1	18
201	CENTRAL AMERICA	GUAYAQUIL	13/02/15	ISERU	F	27
202	ATLANTICO	MONTEVIDEO	13/02/15	SBAOSUEO6	E2	39
203	CENTRAL AMERICA	GUAYAQUIL	13/02/15	RADIM	F	39
204	BOGOTA	MAIQUETIA	13/02/15	KIKAS	E1	18
205	GUAYAQUIL	LIMA	13/02/15	EVLIM	E2	22
206	GUAYAQUIL	CENTRAL AMERICA	13/02/15	LIXAS	E1	18
207	PORT AU PRINCE	ST. DOMINGO	13/02/15	ETBOD	E2	39
209	PORT AU PRINCE	CURAZAO	14/02/15	LENOM	E1	31
210	CAYENNE	DAKAR	14/02/15	SOOOGOOO2	E1	39
211	ATLANTICO	CAYENNE	15/02/15	MAVKO	E1	18
212	CENTRAL AMERICA	PANAMA	15/02/15	PAPIN	E2	22
213	MEXICO	CENTRAL AMERICA	15/02/15	AMIDA	E1	18
215	CURAZAO	BARRANQUILLA	16/02/15	SELAN	E1	18
216	ASUNCION	LA PAZ	16/02/15	SIDAK	E2	34
217	RESISTENCIA	EZEIZA	16/02/15	KORTA	E1	26
219	MEXICO	CENTRAL AMERICA	16/02/15	ANREX	E1	31
220	MEXICO	CENTRAL AMERICA	16/02/15	ANIKO	E2	34
221	CORDOBA	LA PAZ	16/02/15	GAXOK	E2	17
222	ANTOFAGASTA	LIMA	16/02/15	SORTA	E1	18
223	KINGSTON	CENTRAL AMERICA	16/02/15	PESTO	E1	18

224	BARRANQUILLA	CURAZAO	16/02/15	OROSA	E1	23
225	PORT AU PRINCE	ST. DOMINGO	16/02/15	NABEN	E2	39
226	KINGSTON	BARRANQUILLA	16/02/15	KILER	E1	18
227	ATLANTICO	DAKAR	17/02/15	SBAOGOOO4	E1	18
228	GUAYAQUIL	LIMA	17/02/15	EVLIM	E1	18
230	LIMA	ANTOFAGASTA	17/02/15	IREMI	E1	18
231	BOGOTA	PANAMA	17/02/15	BUXOS	E1	31
232	CURAZAO	ST. DOMINGO	17/02/15	POKAK	E1	13
233	RESISTENCIA	CURITIBA	18/02/15	ARULA	E1	26
234	KINGSTON	PORT AU PRINCE	18/02/15	BENET	E1	18
236	BARRANQUILLA	PANAMA	19/02/15	BOGAL	E2	34
237	BOGOTA	AMAZONICA	20/02/15	MTU	E1	18
238	PANAMA	CENTRAL AMERICA	20/02/15	BUFEO	E1	34
239	PIARCO	PARAMARIBO	20/02/15	TRAPP	E1	31
240	RESISTENCIA	CURITIBA	20/02/15	ARULA	E2	34
241	PANAMA	CENTRAL AMERICA	20/02/15	FALLA	E2	22
242	CURITIBA	ASUNCION	20/02/15	CUB	I	14
243	CENTRAL AMERICA	GUAYAQUIL	21/02/15	UGADI	F	22
244	ATLANTICO	MONTEVIDEO	21/02/15	SBAOSUEO7	E2	39
245	GUAYAQUIL	BOGOTA	22/02/15	PULTU	E1	18
246	BARRANQUILLA	KINGSTON	22/02/15	KILER	E2	39
247	ANTOFAGASTA	LIMA	23/02/15	ALDAX	E1	34
249	PORT AU PRINCE	ST. DOMINGO	23/02/15	RETAK	E1	26
250	PANAMA	BARRANQUILLA	23/02/15	BOGAL	E1	13
251	BOGOTA	PANAMA	23/02/15	BUXOS	E2	34
252	ANTOFAGASTA	LIMA	23/02/15	IREMI	E2	17
253	CURITIBA	MONTEVIDEO	24/02/15	AKPOD	E1	13
254	CURITIBA	MONTEVIDEO	24/02/15	UGELO	E1	13
255	PORT AU PRINCE	ST. DOMINGO	24/02/15	PIGBI	E1	35
257	BARRANQUILLA	BOGOTA	25/02/15	DAGAN	E1	18
258	PORT AU PRINCE	ST. DOMINGO	25/02/15	PIGBI	E2	45
259	PANAMA	KINGSTON	25/02/15	ARNAL	E1	18
260	PORT AU PRINCE	MIAMI	25/02/15	JOSES	E1	31
261	ATLANTICO	MONTEVIDEO	26/02/15	SBAOSUEO6	E2	39
262	ATLANTICO	DAKAR	26/02/15	KODOS	E2	39
263	BOGOTA	AMAZONICA	26/02/15	ASAPA	E1	18
264	BOGOTA	AMAZONICA	26/02/15	ASAPA	E1	18
267	LIMA	GUAYAQUIL	27/02/15	TERAS	E1	18
269	BARRANQUILLA	KINGSTON	28/02/15	KILER	E2	39

270	CENTRAL AMERICA	BOGOTA	28/02/15	RADIM	E2	39
271	BOGOTA	AMAZONICA	28/02/15	ABIDE	E2	22
273	AMAZONICA	BOGOTA	01/03/15	MTU	E1	13
274	PANAMA	BOGOTA	02/03/15	IVROS	E1	13
275	PANAMA	BOGOTA	02/03/15	ILTUR	E1	13
276	COMODORO RIVADAVIA	MOUNT PLEASANT	03/03/15	LOMIN	E2	34
277	RESISTENCIA	CORDOBA	03/03/15	SIKOB	E1	18
278	ATLANTICO	MONTEVIDEO	03/03/15	SBAOSUEO5	E2	39
279	BOGOTA	AMAZONICA	04/03/15	ASAPA	E2	22
280	BARRANQUILLA	CURAZAO	04/03/15	OROSA	E1	18
281	ATLANTICO	JOHANNESBURG	04/03/15	SBAOFAJO3	E2	22
282	PORT AU PRINCE	ST. DOMINGO	04/03/15	PIGBI	E2	45
283	LIMA	GUAYAQUIL	05/03/15	VAKUD	E1	20
284	RESISTENCIA	CURITIBA	05/03/15	ARULA	E1	18
285	BARRANQUILLA	PANAMA	05/03/15	BOGAL	E2	34
286	PORT AU PRINCE	ST. DOMINGO	06/03/15	PIGBI	E1	35
287	KINGSTON	PANAMA	06/03/15	DUXUN	E1	18
288	MAIQUETIA	BARRANQUILLA	06/03/15	SIDOS	E1	13
289	SAN JUAN	CURAZAO	06/03/15	SCAPA	E2	22
290	PORT AU PRINCE	ST. DOMINGO	07/03/15	PIGBI	E1	35
292	PORT AU PRINCE	ST. DOMINGO	07/03/15	PIGBI	E1	35
294	PORT AU PRINCE	ST. DOMINGO	07/03/15	ETBOD	E2	39
296	ST. DOMINGO	PORT AU PRINCE	07/03/15	PIGBI	E1	20
297	MAIQUETIA	BARRANQUILLA	08/03/15	SIDOS	E2	17
299	BOGOTA	PANAMA	08/03/15	BUSMO	E2	22
300	BOGOTA	PANAMA	09/03/15	BUSMO	E2	22
301	CURITIBA	PILOTO	09/03/15	2500S 04741W	I	14
302	CAYENNE	ATLANTICO	09/03/15	SBAOSOOO2	E1	18
303	CURAZAO	ST. DOMINGO	09/03/15	PALAS	E1	18
304	RESISTENCIA	ASUNCION	10/03/15	KUBIR	E1	18
305	AMAZONICA	BOGOTA	10/03/15	MTU	E1	13
306	LIMA	AERONAVE	10/03/15	JUL	H	14
307	LA PAZ	ASUNCION	11/03/15	OROMU	E2	34
308	BARRANQUILLA	CURAZAO	11/03/15	OROSA	E2	34
309	MENDOZA	EZEIZA	12/03/15	TOSOR	E1	13
311	AMAZONICA	MAIQUETIA	13/03/15	UGAGA	E2	17
312	RECIFE	AMAZONICA	13/03/15	KOKBO	E1	18
313	LA PAZ	AMAZONICA	13/03/15	RCO	E1	31
314	LA PAZ	AMAZONICA	13/03/15	RCO	E2	27
315	CURAZAO	ST. DOMINGO	13/03/15	VESKA	E1	20

316	PORT AU PRINCE	ST. DOMINGO	13/03/15	PIGBI	E1	35
317	LIMA	LA PAZ	14/03/15	ELAKO	E2	39
318	GUAYAQUIL	LIMA	14/03/15	LOBOT	E1	18
319	BRASILIA	BRASILIA	14/03/15	ILVIV	I	19
320	PORT AU PRINCE	ST. DOMINGO	14/03/15	PIGBI	E2	45
321	PANAMA	CENTRAL AMERICA	15/03/15	BUFEO	E1	13
322	PANAMA	BOGOTA	15/03/15	IVROS	E1	29
323	PANAMA	BOGOTA	15/03/15	ARORO	E1	13
325	PORT AU PRINCE	ST. DOMINGO	15/03/15	PIGBI	E1	35
326	GUAYAQUIL	CENTRAL AMERICA	15/03/15	LIXAS	E1	18
327	LIMA	ANTOFAGASTA	15/03/15	IREMI	E2	22
329	AMAZONICA	MAIQUETIA	15/03/15	VAGAN	E2	17
330	HABANA	PORT AU PRINCE	15/03/15	URLAM	E2	17
331	ASUNCION	CURITIBA	16/03/15	REMEK	E2	34
332	BARRANQUILLA	CURAZAO	16/03/15	SELAN	E1	18
333	GUAYAQUIL	BOGOTA	17/03/15	UGUPI	E1	20
334	BOGOTA	GUAYAQUIL	18/03/15	OGLUT	E2	51
335	GEORGETOWN	PIARCO	19/03/15	MINDA	E1	34
336	LIMA	LA PAZ	19/03/15	DOBNI	E1	31
337	BRASILIA	PILOTO	19/03/15	RPR	B	19
338	RESISTENCIA	CURITIBA	19/03/15	ARULA	E1	18
339	MEXICO	CENTRAL AMERICA	19/03/15	NALDA	E1	18
340	LIMA	GUAYAQUIL	19/03/15	TERAS	E2	22
342	ATLANTICO	MONTEVIDEO	20/03/15	SBAOSUEO6	E2	22
343	CURAZAO	ST. DOMINGO	20/03/15	PALAS	E1	18
344	GUAYAQUIL	LIMA	20/03/15	EVLIM	E1	18
345	RESISTENCIA	LA PAZ	20/03/15	PILCO	E2	34
346	CURAZAO	ST. DOMINGO	20/03/15	BEROX	E1	18
348	CURAZAO	ST. DOMINGO	20/03/15	IRGUT	E1	18
349	CURAZAO	ST. DOMINGO	21/03/15	BEROX	E1	18
350	CURAZAO	ST. DOMINGO	21/03/15	VESKA	E1	15
351	CURAZAO	ST. DOMINGO	21/03/15	IRGUT	E1	18
354	CURAZAO	ST. DOMINGO	22/03/15	BEROX	E1	18
355	CENTRAL AMERICA	HABANA	22/03/15	SELEK	E2	29
356	LIMA	GUAYAQUIL	23/03/15	ARNEL	E1	18
358	ANTOFAGASTA	LIMA	23/03/15	IREMI	E2	34
359	BOGOTA	LIMA	23/03/15	ILMUX	E1	18
360	LIMA	GUAYAQUIL	24/03/15	EVLIM	E2	22
361	ANTOFAGASTA	CORDOBA	24/03/15	KONRI	E1	26

362	ST. DOMINGO	PORT AU PRINCE	24/03/15	PIGBI	E2	25
363	COMODORO RIVADAVIA	MOUNT PLEASANT	24/03/15	5000S 05500W	E2	34
366	ATLANTICO	MONTEVIDEO	24/03/15	SBAOSUEO5	E2	22
367	PORT AU PRINCE	ST. DOMINGO	24/03/15	RETAK	E1	31
368	LIMA	GUAYAQUIL	25/03/15	VAKUD	E1	20
369	MENDOZA	EZEIZA	25/03/15	TOSOR	E1	18
370	CURAZAO	BARRANQUILLA	25/03/15	OROSA	C	32
371	PORT AU PRINCE	KINGSTON	25/03/15	SASON	E2	34
372	GUAYAQUIL	BOGOTA	25/03/15	BOKAN	E1	15
374	BOGOTA	GUAYAQUIL	26/03/15	ENSOL	E1	30
375	ATLANTICO	MONTEVIDEO	26/03/15	SBAOSUEO8	E2	34
377	ANTOFAGASTA	LIMA	26/03/15	IREMI	E1	26
378	CORDOBA	AERONAVE	26/03/15	ROMUR	H	9
380	LIMA	ANTOFAGASTA	26/03/15	IREMI	E2	22
381	RESISTENCIA	CORDOBA	26/03/15	SIKOB	E1	18
382	CENTRAL AMERICA	GUAYAQUIL	27/03/15	GEDIX	E2	51
383	ASUNCION	LA PAZ	27/03/15	OROMU	E2	34
384	LIMA	LA PAZ	27/03/15	ELAKO	E1	31
385	KINGSTON	BARRANQUILLA	27/03/15	EDROD	E1	18
386	CENTRAL AMERICA	MEXICO	28/03/15	TAP	E1	26
387	LIMA	GUAYAQUIL	28/03/15	VAKUD	E1	20
388	KINGSTON	PANAMA	28/03/15	ARNAL	E1	13
389	PORT AU PRINCE	ST. DOMINGO	28/03/15	PIGBI	E1	35
390	COMODORO RIVADAVIA	MOUNT PLEASANT	28/03/15	DIGIS	E2	34
391	CURAZAO	ST. DOMINGO	28/03/15	TEKOL	E1	18
392	GUAYAQUIL	CENTRAL AMERICA	29/03/15	ARTOM	E2	22
393	KINGSTON	PANAMA	30/03/15	ARNAL	E1	18
394	EZEIZA	MONTEVIDEO	30/03/15	4000S 04400W	E2	34
395	LIMA	LA PAZ	30/03/15	KOMPA	E2	39
396	PORT AU PRINCE	ST. DOMINGO	30/03/15	OSIDU	E2	39
397	LA PAZ	AMAZONICA	30/03/15	UDIDI	E1	23
398	LA PAZ	AMAZONICA	31/03/15	RCO	E1	23
399	GUAYAQUIL	LIMA	31/03/15	TERAS	E1	13
400	BOGOTA	GUAYAQUIL	31/03/15	PULTU	E1	26
401	CURITIBA	PILOTO	31/03/15	MOMVA	B	14
402	AMAZONICA	ATLANTICO	02/04/15	ESLEL	E1	13
403	GUAYAQUIL	LIMA	02/04/15	ARNEL	E1	18
405	MEXICO	CENTRAL AMERICA	02/04/15	TAP	E1	18

406	KINGSTON	BARRANQUILLA	03/04/15	KILER	E1	18
407	LIMA	GUAYAQUIL	03/04/15	TERAS	E2	22
408	CENTRAL AMERICA	BOGOTA	03/04/15	RADIM	E2	51
409	LIMA	GUAYAQUIL	03/04/15	TERAS	E2	22
410	LIMA	LA PAZ	04/04/15	ELAKO	E2	39
411	CORDOBA	LA PAZ	04/04/15	MARIA	E2	17
412	COMODORO RIVADAVIA	MOUNT PLEASANT	04/04/15	DIGIS	E2	34
413	LA PAZ	RESISTENCIA	05/04/15	PILCO	E1	23
414	LA PAZ	AMAZONICA	05/04/15	UDIDI	E2	27
415	BOGOTA	LIMA	05/04/15	PLG	E1	18
416	ASUNCION	LA PAZ	06/04/15	OROMU	E1	26
417	CURITIBA	MONTEVIDEO	06/04/15	OGRUN	E2	22
418	CURAZAO	ST. DOMINGO	06/04/15	PENKO	E2	46
419	CURAZAO	ST. DOMINGO	06/04/15	VESKA	E1	20
420	EZEIZA	MONTEVIDEO	06/04/15	4000S 04400W	E2	34
421	RECIFE	PILOTO	06/04/15	BRIDE	A	13
423	ANTOFAGASTA	LIMA	06/04/15	ESDIN	E1	29
424	ATLANTICO	MONTEVIDEO	07/04/15	SBAOSUEO6	E2	17
425	RECIFE	AERONAVE	07/04/15	RAIRA	I	9
426	COMODORO RIVADAVIA	MOUNT PLEASANT	08/04/15	MOSKA	E2	34
428	CURITIBA	RESISTENCIA	09/04/15	ELAMO	E2	22
430	BRASILIA	BRASILIA	09/04/15	GELIB	D	19
431	GUAYAQUIL	BOGOTA	10/04/15	MOXAS	E1	13
432	CURITIBA	APP SP	10/04/15	VUKIK	E2	17
433	RESISTENCIA	ASUNCION	11/04/15	KUBIR	E1	26
435	ANTOFAGASTA	LIMA	11/04/15	IREMI	E2	17
436	BOGOTA	GUAYAQUIL	11/04/15	ENSOL	E1	40
437	BOGOTA	PANAMA	11/04/15	BUXOS	E1	26
438	COMODORO RIVADAVIA	MOUNT PLEASANT	11/04/15	DIGIS	E2	34
439	GUAYAQUIL	BOGOTA	12/04/15	ITATA	E1	13
440	GUAYAQUIL	BOGOTA	12/04/15	ENSOL	E1	15
441	RESISTENCIA	ASUNCION	12/04/15	AKNEL	E1	26
442	ANTOFAGASTA	LIMA	12/04/15	IREMI	E2	22
443	RECIFE	BRASILIA	12/04/15	POSMU	E1	18
444	SAN JUAN	MAIQUETIA	13/04/15	ARMUR	E2	22
445	BOGOTA	LIMA	13/04/15	PLG	E1	18
446	LIMA	BOGOTA	14/04/15	ROLUS	E1	13
447	MEXICO	CENTRAL AMERICA	14/04/15	NOTOS	E2	34
448	MAIQUETIA	BARRANQUILLA	14/04/15	ORTIZ	E1	18

449	BARRANQUILLA	KINGSTON	14/04/15	KILER	E1	18
450	ST. DOMINGO	PORT AU PRINCE	14/04/15	PIGBI	E2	20
452	ANTOFAGASTA	LIMA	15/04/15	ESDIN	E1	29
453	GUAYAQUIL	BOGOTA	15/04/15	UGUPI	E2	25
454	LA PAZ	LIMA	15/04/15	OBLIR	E1	31
455	CURITIBA	PILOTO	15/04/15	MUDKA	A	13
456	BOGOTA	PANAMA	16/04/15	BUXOS	E2	39
457	LA PAZ	LIMA	16/04/15	KOMPA	E1	31
458	CURITIBA	MONTEVIDEO	16/04/15	MLO	E1	18
460	KINGSTON	HABANA	17/04/15	GAXER	E1	18
462	PIARCO	CAYENNE	17/04/15	SOOOTTZP2	E2	39
463	LIMA	GUAYAQUIL	17/04/15	TERAS	E1	18
464	BARRANQUILLA	PANAMA	17/04/15	ESEDA	E1	18
465	LIMA	GUAYAQUIL	18/04/15	LOBOT	E1	31
466	DAKAR	PIARCO	18/04/15	IRELA	E1	31
467	BOGOTA	GUAYAQUIL	18/04/15	BOKAN	E2	25
468	BOGOTA	PANAMA	18/04/15	BUXOS	E2	39
469	AMAZONICA	MAIQUETIA	19/04/15	UGAGA	E1	13
470	ATLANTICO	ABIDJAN	19/04/15	SBAODIII2	E2	51
471	GUAYAQUIL	CENTRAL AMERICA	19/04/15	LIXAS	E1	13
472	MONTEVIDEO	RESISTENCIA	20/04/15	MCS	E2	17
474	KINGSTON	PANAMA	20/04/15	ARNAL	E1	13
475	LIMA	BOGOTA	21/04/15	PLG	E1	18
476	CURITIBA	APP SP	21/04/15	VUKIK	E2	22
477	ASUNCION	RESISTENCIA	21/04/15	KALOM	E2	34
478	GUAYAQUIL	CENTRAL AMERICA	22/04/15	LIXAS	E2	22
479	RESISTENCIA	EZEIZA	22/04/15	TODES	E1	26
480	PANAMA	BARRANQUILLA	22/04/15	ESEDA	E1	18
481	PANAMA	BOGOTA	22/04/15	DAKMO	E1	13
482	CENTRAL AMERICA	PANAMA	22/04/15	ISEBA	E1	18
484	BARRANQUILLA	MAIQUETIA	23/04/15	ORTIZ	E1	18
485	COMODORO RIVADAVIA	MOUNT PLEASANT	23/04/15	4500S 04800W	E2	34
486	GUAYAQUIL	BOGOTA	23/04/15	ENSOL	E1	20
487	GUAYAQUIL	CENTRAL AMERICA	24/04/15	LIXAS	E1	18
488	LIMA	LA PAZ	24/04/15	ORALO	E2	22
490	LIMA	LA PAZ	25/04/15	KOMPA	E2	39
492	CENTRAL AMERICA	BOGOTA	25/04/15	RADIM	E2	51
493	AMAZONICA	BOGOTA	25/04/15	LET	E2	17

494	COMODORO RIVADAVIA	MOUNT PLEASANT	25/04/15	DIGIS	E2	34
496	GUAYAQUIL	LIMA	26/04/15	KARAZ	E1	18
497	CURITIBA	APP RJ	26/04/15	TISVA	C	13
498	CURITIBA	PILOTO	26/04/15	DEJAN	D	14
499	GUAYAQUIL	BOGOTA	27/04/15	UGUPI	E1	20
500	PIARCO	PARAMARIBO	27/04/15	TRAPP	E1	31
501	LIMA	LA PAZ	27/04/15	DOBN	E1	31
502	CENTRAL AMERICA	MEXICO	27/04/15	PENSO	E2	22
503	BARRANQUILLA	BOGOTA	27/04/15	IROTI	E1	18
504	GUAYAQUIL	LIMA	27/04/15	VAKUD	E1	20
506	BARRANQUILLA	BOGOTA	27/04/15	BUTAL	E2	34
508	LIMA	BOGOTA	28/04/15	PLG	E2	22
509	GUAYAQUIL	BOGOTA	29/04/15	PULTU	E1	18
510	GUAYAQUIL	CENTRAL AMERICA	29/04/15	UGADI	E1	18
512	AMAZONICA	MAIQUETIA	29/04/15	UGAGA	E1	13
513	GUAYAQUIL	BOGOTA	30/04/15	UGUPI	E2	25
514	CURITIBA	PILOTO	30/04/15	GEMUV	D	14
516	CURITIBA	APP SP	01/05/15	VUKIK	E2	22
517	RESISTENCIA	EZEIZA	01/05/15	TODES	E1	26
518	RESISTENCIA	EZEIZA	01/05/15	KORTA	E2	34
519	MENDOZA	EZEIZA	01/05/15	TOSOR	E1	13
520	LIMA	BOGOTA	01/05/15	PLG	E1	31
522	GUAYAQUIL	BOGOTA	02/05/15	PULTU	E1	18
523	COMODORO RIVADAVIA	MOUNT PLEASANT	02/05/15	DIGIS	E2	34
524	LIMA	BOGOTA	02/05/15	PLG	E1	18
525	ANTOFAGASTA	LIMA	02/05/15	IREMI	E1	18
526	GUAYAQUIL	LIMA	03/05/15	OSAKI	E2	22
527	CURITIBA	LA PAZ	03/05/15	SIDAK	E2	22
528	RESISTENCIA	AERONAVE	03/05/15	PULEN	B	28
529	LIMA	LA PAZ	03/05/15	ELAKO	E1	31
530	CENTRAL AMERICA	MEXICO	03/05/15	SIGMA	E2	34
531	MEXICO	CENTRAL AMERICA	03/05/15	SIGMA	E1	18
532	LIMA	LA PAZ	03/05/15	ORALO	E1	18
533	EZEIZA	MONTEVIDEO	04/05/15	3800S 03900W	E2	34
534	GUAYAQUIL	BOGOTA	04/05/15	BOKAN	E1	20
535	CURAZAO	ST. DOMINGO	04/05/15	VESKA	E1	20
536	CURITIBA	AMAZONICA	05/05/15	UMLEV	E1	18
537	ANTOFAGASTA	CORDOBA	05/05/15	KONRI	E1	34
538	CORDOBA	MENDOZA	05/05/15	TERON	E2	17

539	ST. DOMINGO	CURAZAO	05/05/15	IRGUT	E1	18
540	AMAZONICA	LIMA	06/05/15	SELVA	E2	22
541	ATLANTICO	MONTEVIDEO	06/05/15	SBAOSUEO9	E2	22
542	AMAZONICA	ATLANTICO	07/05/15	UCROK	E1	18
544	CURITIBA	MONTEVIDEO	08/05/15	AKPOD	E2	22
545	CURITIBA	PILOTO	08/05/15	ASDEK	H	14
546	CURITIBA	RESISTENCIA	09/05/15	ARULA	E1	18
547	GEORGETOWN	AMAZONICA	09/05/15	BUVIP	E1	18
549	CURITIBA	RESISTENCIA	09/05/15	ARULA	E2	22
550	GUAYAQUIL	BOGOTA	09/05/15	PULTU	E1	18
551	MAIQUETIA	BARRANQUILLA	09/05/15	SIDOS	E1	26
553	RESISTENCIA	CORDOBA	10/05/15	SIKOB	E1	26
554	HABANA	AERONAVE	11/05/15	UCA	I	18
555	RESISTENCIA	CORDOBA	11/05/15	VINOS	E1	26
556	ST. DOMINGO	PORT AU PRINCE	12/05/15	OSIDU	E2	22
557	GUAYAQUIL	CENTRAL AMERICA	12/05/15	LOGAL	E1	23
558	GUAYAQUIL	BOGOTA	12/05/15	UGUPI	E1	20
559	AMAZONICA	LIMA	13/05/15	ASOLA	E2	22
560	KINGSTON	CENTRAL AMERICA	13/05/15	PESTO	E2	22
561	CURITIBA	ASUNCION	13/05/15	ARVOP	E1	18
562	MONTEVIDEO	ATLANTICO	14/05/15	SBAOSUEO8	E2	39
563	ANTOFAGASTA	CORDOBA	14/05/15	KONRI	E1	34
564	CENTRAL AMERICA	GUAYAQUIL	14/05/15	RADIM	E2	51
565	CENTRAL AMERICA	GUAYAQUIL	14/05/15	UGADI	E2	51
566	CENTRAL AMERICA	GUAYAQUIL	14/05/15	RADIM	E2	51
567	MAIQUETIA	BARRANQUILLA	14/05/15	SIDOS	E2	34
568	MAIQUETIA	BOGOTA	14/05/15	KIKAS	E2	34
569	AMAZONICA	BRASILIA	15/05/15	MANSI	E2	22
570	AMAZONICA	LIMA	15/05/15	ASOLA	E2	22
	COMODORO	MOUNT				
571	RIVADAVIA	PLEASANT	15/05/15	5000S 05500W	E2	34
572	ATLANTICO	MONTEVIDEO	15/05/15	SBAOSUEO6	E2	39
573	MAIQUETIA	BOGOTA	15/05/15	KIKAS	E2	34
574	COMODORO RIVADAVIA	MOUNT PLEASANT	15/05/15	DIGIS	E2	34
575	CURAZAO	ST. DOMINGO	15/05/15	BEROX	E1	18
576	BOGOTA	GUAYAQUIL	16/05/15	UGUPI	E2	45
577	CURITIBA	PILOTO	16/05/15	VENUS	I	14
578	GUAYAQUIL	CENTRAL AMERICA	16/05/15	OSELO	E1	18

579	RESISTENCIA	CORDOBA	16/05/15	SIKOB	E1	36
580	COMODORO RIVADAVIA	MOUNT PLEASANT	17/05/15	DIGIS	E2	34
581	MEXICO	CENTRAL AMERICA	17/05/15	SATOS	E1	18
582	MEXICO	CENTRAL AMERICA	17/05/15	AMIDA	E1	18
583	GUAYAQUIL	CENTRAL AMERICA	17/05/15	LIXAS	E1	26
584	GUAYAQUIL	LIMA	18/05/15	VAKUD	E1	30
586	AMAZONICA	PARAMARIBO	18/05/15	ACARI	E1	18
587	AMAZONICA	BOGOTA	18/05/15	MTU	E2	22
588	GUAYAQUIL	CENTRAL AMERICA	19/05/15	LIXAS	E1	13
589	BOGOTA	LIMA	19/05/15	PLG	E1	18
590	GUAYAQUIL	BOGOTA	19/05/15	PULTU	E1	18
591	BOGOTA	MAIQUETIA	19/05/15	KIKAS	E1	18
592	RESISTENCIA	EZEIZA	19/05/15	KORTA	E2	34
593	LIMA	GUAYAQUIL	20/05/15	LOBOT	E2	39
594	RESISTENCIA	MONTEVIDEO	20/05/15	MCS	E1	26
596	GUAYAQUIL	LIMA	21/05/15	ARNEL	E1	18
597	GUAYAQUIL	BOGOTA	21/05/15	BOKAN	E1	20
598	RESISTENCIA	EZEIZA	21/05/15	OPRIX	E1	26
599	ST. DOMINGO	CURAZAO	21/05/15	BEROX	E1	18
600	GUAYAQUIL	BOGOTA	22/05/15	UGUPI	E1	20
601	LIMA	LA PAZ	22/05/15	ORALO	E1	31
602	PORT AU PRINCE	HABANA	22/05/15	URLAM	E1	21
603	BOGOTA	AMAZONICA	22/05/15	ASAPA	E2	22
604	BOGOTA	AMAZONICA	22/05/15	ASAPA	E2	22
606	MEXICO	CENTRAL AMERICA	23/05/15	NOTOS	E1	26
607	COMODORO RIVADAVIA	MOUNT PLEASANT	23/05/15	DIGIS	E2	34
608	AMAZONICA	BOGOTA	23/05/15	MTU	E1	18
609	RESISTENCIA	CURITIBA	23/05/15	ARULA	E1	26
610	PANAMA	BARRANQUILLA	24/05/15	AGUJA	E1	18
611	LA PAZ	LIMA	25/05/15	ELAKO	E1	31
612	LIMA	LA PAZ	25/05/15	DOBNI	E1	31
613	MAIQUETIA	BARRANQUILLA	25/05/15	SIDOS	E2	17
614	AMAZONICA	BOGOTA	25/05/15	MTU	E1	18
615	CORDOBA	LA PAZ	26/05/15	MARIA	E1	13
617	PORT AU PRINCE	MIAMI	27/05/15	BODLO	E1	31
618	RESISTENCIA	EZEIZA	27/05/15	KORTA	E1	26
619	BOGOTA	PILOTO	28/05/15	UGUPI	A	45

620	BOGOTA	PANAMA	28/05/15	DAKMO	E1	18
621	CURITIBA	LA PAZ	28/05/15	CUB	E2	22
622	GUAYAQUIL	BOGOTA	28/05/15	PULTU	E2	22
623	COMODORO RIVADAVIA	MOUNT PLEASANT	29/05/15	MOSKA	E2	34
624	RESISTENCIA	MONTEVIDEO	29/05/15	MCS	E1	26
625	LIMA	ANTOFAGASTA	29/05/15	IREMI	E2	17
626	BOGOTA	MAIQUETIA	29/05/15	OPRUS	E2	22
627	CENTRAL AMERICA	MEXICO	30/05/15	PENSO	E1	18
628	ATLANTICO	MONTEVIDEO	30/05/15	SBAOSUEO6	E2	22
629	RESISTENCIA	EZEIZA	30/05/15	KORTA	E1	36
630	ATLANTICO	MONTEVIDEO	30/05/15	SBAOSUEO9	E2	22
631	ATLANTICO	MONTEVIDEO	30/05/15	SBAOSUEO8	E2	22
632	GUAYAQUIL	BOGOTA	30/05/15	UGUPI	E2	25
633	GUAYAQUIL	CENTRAL AMERICA	31/05/15	LIXAS	E2	22
634	MAIQUETIA	BOGOTA	31/05/15	KADED	E1	13
635	BOGOTA	BARRANQUILLA	01/06/15	ILNEN	E2	22
636	BOGOTA	MAIQUETIA	01/06/15	CUC	E1	18
637	COMODORO RIVADAVIA	MOUNT PLEASANT	01/06/15	LOMIN	E2	34
638	BOGOTA	CENTRAL AMERICA	02/06/15	BOLDO	E2	22
639	GUAYAQUIL	CENTRAL AMERICA	02/06/15	ARTOM	E2	22
640	ATLANTICO	MONTEVIDEO	02/06/15	SBAOSUEO6	E2	22
642	RESISTENCIA	MONTEVIDEO	03/06/15	MCS	E1	26
644	LIMA	ANTOFAGASTA	04/06/15	ESDIN	E2	39
646	MEXICO	CENTRAL AMERICA	04/06/15	NALDA	E1	18
647	HABANA	PILOTO	04/06/15	2304N 08345W	I	14
648	PORT AU PRINCE	ST. DOMINGO	05/06/15	OSIDU	E1	31
649	BOGOTA	PANAMA	05/06/15	BUXOS	E1	31
650	BOGOTA	PANAMA	05/06/15	IVROS	E2	22
651	LIMA	BOGOTA	05/06/15	PLG	E1	31
652	LIMA	LA PAZ	06/06/15	DOBNI	E1	31
653	COMODORO RIVADAVIA	EZEIZA	06/06/15	IREMO	E1	26
654	MEXICO	CENTRAL AMERICA	06/06/15	PENSO	E1	18
655	CURITIBA	MONTEVIDEO	07/06/15	AKNEN	E2	22
656	CURITIBA	MONTEVIDEO	07/06/15	AKNEN	E2	22
657	GUAYAQUIL	BOGOTA	08/06/15	BOKAN	E1	20
658	RESISTENCIA	CORDOBA	08/06/15	VINOS	E1	26

659	RESISTENCIA	EZEIZA	08/06/15	KORTA	E1	36
660	ST. DOMINGO	MIAMI	08/06/15	SEKAR	E1	18
661	CURAZAO	ST. DOMINGO	08/06/15	VESKA	E1	20
662	ATLANTICO	MONTEVIDEO	09/06/15	SBAOSUEO6	E2	22
663	PORT AU PRINCE	ST. DOMINGO	09/06/15	PIGBI	E1	35
664	ST. DOMINGO	CURAZAO	09/06/15	VESKA	E1	20
665	CURITIBA	RESISTENCIA	10/06/15	ELAMO	E2	22
666	RESISTENCIA	EZEIZA	10/06/15	OPRIX	E1	26
667	GUAYAQUIL	CENTRAL AMERICA	10/06/15	LIXAS	E1	18
668	GUAYAQUIL	BOGOTA	11/06/15	UGUPI	E2	25
669	CURITIBA	RESISTENCIA	12/06/15	ERVAS	E1	18
670	MEXICO	CENTRAL AMERICA	12/06/15	GABEN	E1	18
671	MAIQUETIA	SAN JUAN	13/06/15	ARMUR	E1	26
672	CENTRAL AMERICA	BOGOTA	13/06/15	RADIM	E2	51
673	CURAZAO	ST. DOMINGO	13/06/15	BEROX	E1	18
674	COMODORO RIVADAVIA	MOUNT PLEASANT	13/06/15	DIGIS	E2	34
676	PIARCO	GEORGETOWN	13/06/15	EGEMA	E1	31
677	CURAZAO	ST. DOMINGO	13/06/15	VESKA	E2	25
678	RESISTENCIA	CORDOBA	13/06/15	SARNA	E1	26
679	CURAZAO	ST. DOMINGO	14/06/15	IRGUT	E1	18
680	SAN JUAN	MAIQUETIA	15/06/15	ARMUR	E1	18
681	LIMA	BOGOTA	15/06/15	PLG	E2	39
682	CORDOBA	LA PAZ	15/06/15	MARIA	E2	17
683	BOGOTA	LIMA	16/06/15	VAKUD	E2	25
684	CURITIBA	BRASILIA	16/06/15	TOGON	E2	22
685	CURITIBA	APP SP	16/06/15	VUKIK	E2	22
686	CURAZAO	BARRANQUILLA	16/06/15	OROSA	E2	22
687	MEXICO	CENTRAL AMERICA	18/06/15	ANREX	E2	39
688	RECIFE	BRASILIA	19/06/15	IMBES	E1	18
689	RECIFE	BRASILIA	19/06/15	IMBES	E1	18
690	CURAZAO	BARRANQUILLA	19/06/15	OROSA	E1	18
691	CURAZAO	BARRANQUILLA	19/06/15	SELAN	E1	18
694	CURAZAO	ST. DOMINGO	19/06/15	AFTON	E2	41
695	GUAYAQUIL	BOGOTA	21/06/15	UGUPI	E2	25
696	LA PAZ	LIMA	21/06/15	ELAKO	E1	31
697	LIMA	AMAZONICA	21/06/15	OSORA	E2	22
698	ATLANTICO	MONTEVIDEO	21/06/15	SBAOSUEO8	E2	39
699	CENTRAL AMERICA	PANAMA	21/06/15	ISEBA	E1	18
700	ST. DOMINGO	CURAZAO	21/06/15	POKAK	E1	18

701	CURAZAO	ST. DOMINGO	21/06/15	VESKA	E1	20
702	CORDOBA	MENDOZA	21/06/15	KOVUN	E1	13
703	CURITIBA	RESISTENCIA	22/06/15	ARULA	E2	22
704	MAIQUETIA	BOGOTA	22/06/15	AMAYA	E1	13
705	ATLANTICO	MONTEVIDEO	23/06/15	SBAOSUEO6	E2	22
706	GUAYAQUIL	BOGOTA	25/06/15	BOKAN	E1	20
707	PANAMA	CENTRAL AMERICA	26/06/15	ISEBA	E2	17
708	COMODORO RIVADAVIA	MOUNT PLEASANT	26/06/15	5000S 05800W	E2	34
709	CENTRAL AMERICA	GUAYAQUIL	26/06/15	LIXAS	E1	31
714	COMODORO RIVADAVIA	MOUNT PLEASANT	27/06/15	DIGIS	E2	34
715	LIMA	LA PAZ	28/06/15	RAXUN	E2	39
716	CORDOBA	LA PAZ	28/06/15	PUBUM	E1	13
717	RESISTENCIA	CURITIBA	28/06/15	ARULA	E2	34
718	CURAZAO	BARRANQUILLA	28/06/15	OROSA	E1	34
719	ST. DOMINGO	CURAZAO	28/06/15	PALAS	E1	13
720	MAIQUETIA	BOGOTA	28/06/15	CUC	E2	34
721	BOGOTA	GUAYAQUIL	28/06/15	UGUPI	E1	35
722	GUAYAQUIL	BOGOTA	29/06/15	PULTU	E1	18
723	LIMA	BOGOTA	29/06/15	LOBOT	E1	31
724	CURITIBA	RESISTENCIA	29/06/15	URG	E2	22
726	PANAMA	BARRANQUILLA	30/06/15	BOGAL	E1	29
727	CURAZAO	KINGSTON	30/06/15	AMBIN	E2	34
728	PANAMA	BOGOTA	01/07/15	BUXOS	E1	18
729	AMAZONICA	LIMA	01/07/15	SELVA	E2	17
730	PANAMA	BARRANQUILLA	01/07/15	AGUJA	E1	18
731	LA PAZ	RESISTENCIA	02/07/15	PILCO	E1	26
733	LA PAZ	RESISTENCIA	02/07/15	PILCO	E2	39
734	CURAZAO	ST. DOMINGO	02/07/15	IRGUT	E1	18
735	PANAMA	BOGOTA	02/07/15	ARORO	E1	18
736	GUAYAQUIL	BOGOTA	02/07/15	ANGEL	E1	13
737	RECIFE	CURITIBA	03/07/15	SIRAP	E2	22
738	GUAYAQUIL	BOGOTA	03/07/15	UGUPI	E1	15
739	RESISTENCIA	EZEIZA	03/07/15	KORTA	E1	36
740	ATLANTICO	LUANDA	03/07/15	ILGER	E1	18
741	ATLANTICO	MONTEVIDEO	03/07/15	SBAOSUEO6	E2	22
742	PORT AU PRINCE	CURAZAO	03/07/15	LENOM	E1	31
743	RESISTENCIA	EZEIZA	03/07/15	OPRIX	E1	26
744	AMAZONICA	MAIQUETIA	03/07/15	UGAGA	E1	13
745	COMODORO	MOUNT	04/07/15	DIGIS	E2	34

	RIVADAVIA	PLEASANT				
746	MEXICO	CENTRAL AMERICA	04/07/15	GABEN	E1	18
747	RECIFE	AMAZONICA	05/07/15	NEMIG	E1	18
748	CORDOBA	MENDOZA	05/07/15	TERON	E1	13
749	BOGOTA	MAIQUETIA	05/07/15	KIKAS	E2	22
750	CURITIBA	ASUNCION	05/07/15	REMEK	E2	22
751	LIMA	LA PAZ	06/07/15	ORALO	E2	22
752	AMAZONICA	CAYENNE	06/07/15	OTONI	E2	17
753	CENTRAL AMERICA	BOGOTA	06/07/15	BOLDO	E1	31
755	ANTOFAGASTA	LIMA	06/07/15	IREMI	E1	18
756	MAIQUETIA	BOGOTA	06/07/15	ENPUT	E1	26
757	CURAZAO	ST. DOMINGO	06/07/15	VESKA	E1	20
758	CURAZAO	ST. DOMINGO	06/07/15	IRGUT	E1	18
760	LIMA	LA PAZ	07/07/15	DOBNI	E1	31
761	COMODORO RIVADAVIA	MOUNT PLEASANT	07/07/15	4500S 05000W	E2	34
762	LIMA	LA PAZ	08/07/15	KOMPA	E2	27
763	BOGOTA	PANAMA	08/07/15	DAKMO	E1	18
764	BOGOTA	PANAMA	08/07/15	DAKMO	E1	18
765	CURITIBA	MONTEVIDEO	09/07/15	OGRUN	E2	22
766	CURITIBA	PILOTO	09/07/15	VUMDO	B	14
767	CURITIBA	PILOTO	09/07/15	2053S 04125W	B	14
768	HABANA	CENTRAL AMERICA	09/07/15	SELEK	E1	18
769	RESISTENCIA	EZEIZA	09/07/15	TODES	E1	26
770	LIMA	GUAYAQUIL	10/07/15	TERAS	E1	18
771	CURITIBA	PILOTO	10/07/15	ARULA	B	22
772	CORDOBA	MENDOZA	11/07/15	PAMAL	E1	13
773	COMODORO RIVADAVIA	MOUNT PLEASANT	11/07/15	DIGIS	E2	34
774	LIMA	GUAYAQUIL	11/07/15	VAKUD	E2	25
775	BOGOTA	GUAYAQUIL	11/07/15	ENSOL	E1	35
776	LIMA	GUAYAQUIL	12/07/15	ARNEL	E2	22
777	SAN JUAN	ST. DOMINGO	12/07/15	MELLA	E2	22
778	PIARCO	CAYENNE	12/07/15	SOOOTTZP2	E1	31
779	BOGOTA	PANAMA	13/07/15	KUBEK	E1	18
780	BOGOTA	PANAMA	13/07/15	IVROS	E2	22
781	RESISTENCIA	ASUNCION	13/07/15	KUBIR	E1	26
785	CURITIBA	RESISTENCIA	13/07/15	ELAMO	E2	22
787	BOGOTA	PANAMA	14/07/15	DAKMO	E1	18
789	CORDOBA	EZEIZA	14/07/15	ROKER	E1	13
792	LIMA	GUAYAQUIL	15/07/15	TERAS	E1	18

793	GUAYAQUIL	BOGOTA	15/07/15	UGUPI	E1	20
795	BOGOTA	BARRANQUILLA	15/07/15	IROTI	E2	22
796	GUAYAQUIL	BOGOTA	15/07/15	PULTU	E1	18
797	GUAYAQUIL	BOGOTA	15/07/15	ENSOL	E1	20
799	GUAYAQUIL	BOGOTA	15/07/15	ENSOL	E1	20
800	CORDOBA	LA PAZ	16/07/15	MARIA	E2	34
802	CORDOBA	MENDOZA	16/07/15	GILSA	E2	34
804	AMAZONICA	BOGOTA	17/07/15	MTU	E1	13
805	CORDOBA	LA PAZ	17/07/15	MARIA	E2	34
806	RESISTENCIA	CORDOBA	17/07/15	SIKOB	E1	26
807	AMAZONICA	BRASILIA	18/07/15	MEVOS	E1	13
808	CENTRAL AMERICA	GUAYAQUIL	18/07/15	UGADI	E1	31
809	CURAZAO	ST. DOMINGO	18/07/15	VESKA	E2	25
810	COMODORO RIVADAVIA	MOUNT PLEASANT	18/07/15	DIGIS	E2	34
811	BOGOTA	PANAMA	19/07/15	KAKOL	E1	18
812	COMODORO RIVADAVIA	EZEIZA	19/07/15	IREMO	E1	26
814	ANTOFAGASTA	LIMA	19/07/15	SORTA	E1	18
816	CURITIBA	MONTEVIDEO	19/07/15	AKNEN	E2	22
817	CURAZAO	PILOTO	20/07/15	OROSA	A	32
818	COMODORO RIVADAVIA	MOUNT PLEASANT	20/07/15	LOMIN	E2	34
819	ST. DOMINGO	CURAZAO	20/07/15	BEROX	E2	22
820	CENTRAL AMERICA	PILOTO	21/07/15	PESTO	B	14
821	ST. DOMINGO	PORT AU PRINCE	21/07/15	PIGBI	E1	20
822	BOGOTA	MAIQUETIA	22/07/15	CUC	E2	22
823	AMAZONICA	GEORGETOWN	22/07/15	DOBDA	E1	13
824	AMAZONICA	GEORGETOWN	23/07/15	DOBDA	E1	13
825	CURITIBA	RESISTENCIA	23/07/15	ARULA	E2	22
826	LIMA	LA PAZ	23/07/15	DOBNI	E1	31
827	AMAZONICA	PARAMARIBO	23/07/15	SIROS	E2	17
828	CURITIBA	MONTEVIDEO	23/07/15	AKPOD	E1	18
829	MEXICO	CENTRAL AMERICA	23/07/15	TAP	E1	18
830	LIMA	GUAYAQUIL	24/07/15	EVLIM	E1	31
831	CURAZAO	KINGSTON	24/07/15	DIBOK	E1	18
833	CURAZAO	ST. DOMINGO	24/07/15	VESKA	E1	20
835	PORT AU PRINCE	ST. DOMINGO	24/07/15	PIGBI	E1	35
836	RECIFE	BRASILIA	24/07/15	POSMU	E2	22
837	PARAMARIBO	GEORGETOWN	25/07/15	GEKOS	E1	26
838	ANTOFAGASTA	LIMA	25/07/15	IREMI	E1	26

840	RESISTENCIA	MONTEVIDEO	25/07/15	MCS	E2	34
841	COMODORO RIVADAVIA	MOUNT PLEASANT	25/07/15	DIGIS	E2	34
842	CURAZAO	BARRANQUILLA	25/07/15	OROSA	E1	18
843	BOGOTA	MAIQUETIA	27/07/15	KIKAS	E2	22
844	GUAYAQUIL	CENTRAL AMERICA	27/07/15	LIXAS	E1	18
845	PANAMA	BOGOTA	28/07/15	TOKUT	E1	18
846	AMAZONICA	MAIQUETIA	28/07/15	VUMPI	E2	17
849	RESISTENCIA	CORDOBA	29/07/15	VINOS	E1	26
850	ASUNCION	CURITIBA	29/07/15	REMEK	E1	18
851	CENTRAL AMERICA	PANAMA	29/07/15	FALLA	E2	39
852	RESISTENCIA	EZEIZA	30/07/15	VARES	E1	26
853	MEXICO	CENTRAL AMERICA	30/07/15	DANUL	E2	22
854	CURAZAO	ST. DOMINGO	30/07/15	VESKA	E1	20
856	PORT AU PRINCE	ST. DOMINGO	31/07/15	PIGBI	E1	35
857	CENTRAL AMERICA	GUAYAQUIL	31/07/15	ARTOM	E2	51
858	ATLANTICO	LUANDA	31/07/15	SBAOFNAN1	E2	22
859	MONTEVIDEO	EZEIZA	01/08/15	TOGAL	E2	22
860	COMODORO RIVADAVIA	MOUNT PLEASANT	01/08/15	DIGIS	E2	34
861	PORT AU PRINCE	KINGSTON	01/08/15	BENET	E1	31
862	AMAZONICA	PARAMARIBO	01/08/15	ACARI	E1	13
863	SAN JUAN	MAIQUETIA	01/08/15	MILOK	E2	22
864	BOGOTA	PANAMA	02/08/15	TOKUT	E1	31
866	BOGOTA	PANAMA	04/08/15	TOKUT	E1	31
867	BOGOTA	MAIQUETIA	05/08/15	ENPUT	E2	22
868	RESISTENCIA	EZEIZA	05/08/15	KORTA	E1	26
869	RESISTENCIA	CORDOBA	05/08/15	SIKOB	E2	34
870	AMAZONICA	MAIQUETIA	06/08/15	POVLA	E1	13
871	AMAZONICA	PARAMARIBO	06/08/15	ACARI	E2	17
872	ASUNCION	LA PAZ	07/08/15	MOMDI	E2	34
873	PORT AU PRINCE	ST. DOMINGO	08/08/15	PIGBI	E1	35
875	CORDOBA	LA PAZ	09/08/15	MARIA	E2	34
876	PORT AU PRINCE	MIAMI	09/08/15	JOSES	E1	13
877	MEXICO	CENTRAL AMERICA	09/08/15	ANIKO	E1	18
878	CENTRAL AMERICA	BOGOTA	10/08/15	BOLDO	E2	39
879	CENTRAL AMERICA	GUAYAQUIL	10/08/15	UGADI	E2	39
		CENTRAL AMERICA				
880	MEXICO	AMERICA	10/08/15	ALSAL	E1	31
881	GUAYAQUIL	BOGOTA	11/08/15	PULTU	E1	18

882	PORT AU PRINCE	ST. DOMINGO	11/08/15	PIGBI	E1	35
883	MAIQUETIA	SAN JUAN	11/08/15	MILOK	E2	34
884	CORDOBA	LA PAZ	11/08/15	PUBUM	E1	26
885	LA PAZ	AMAZONICA	12/08/15	UDIDI	E1	31
886	AMAZONICA	PARAMARIBO	12/08/15	ACARI	E1	13
887	MAIQUETIA	BARRANQUILLA	12/08/15	SIDOS	E2	34
888	BOGOTA	GUAYAQUIL	12/08/15	ENSOL	E1	35
890	LA PAZ	RESISTENCIA	12/08/15	PILCO	E1	31
891	AMAZONICA	MAIQUETIA	13/08/15	UGAGA	E1	13
892	ATLANTICO	MONTEVIDEO	14/08/15	SBAOSUEO4	E2	22
894	AMAZONICA	LA PAZ	15/08/15	UDIDI	E1	13
895	CENTRAL AMERICA	GUAYAQUIL	15/08/15	UGADI	E2	34
896	BOGOTA	MAIQUETIA	15/08/15	KIKAS	E1	18
897	COMODORO RIVADAVIA	MOUNT PLEASANT	15/08/15	DIGIS	E2	34
898	GUAYAQUIL	BOGOTA	16/08/15	BOKAN	E1	20
899	CORDOBA	LA PAZ	16/08/15	PUBUM	E1	26
900	PANAMA	BOGOTA	16/08/15	BUXOS	E1	13
901	MONTEVIDEO	RESISTENCIA	17/08/15	SEKLO	E2	22
902	RESISTENCIA	ASUNCION	17/08/15	KALOM	E1	26
903	LIMA	BOGOTA	17/08/15	ROLUS	E1	18
904	MAIQUETIA	BOGOTA	17/08/15	CUC	E1	26
905	GUAYAQUIL	BOGOTA	18/08/15	UGUPI	E1	20
908	ATLANTICO	MONTEVIDEO	18/08/15	SBAOSUEO6	E2	22
911	LIMA	GUAYAQUIL	19/08/15	KARAZ	E1	31
912	LIMA	ANTOFAGASTA	19/08/15	SORTA	E1	31
914	LIMA	LA PAZ	20/08/15	ELAKO	E2	39
915	CURITIBA	PILOTO	20/08/15	NITGO	C	13
916	RESISTENCIA	CORDOBA	20/08/15	SIKOB	E1	26
917	RECIFE	BRASILIA	20/08/15	VUTNO	E1	18
918	AMAZONICA	MAIQUETIA	21/08/15	UGAGA	E1	13
919	AMAZONICA	BOGOTA	21/08/15	ABIDE	E1	13
920	RECIFE	PILOTO	21/08/15	NEMIG	C	19
921	ATLANTICO	MONTEVIDEO	21/08/15	SBAOSUEO6	E2	22
922	GUAYAQUIL	BOGOTA	21/08/15	UGUPI	E2	25
923	GUAYAQUIL	BOGOTA	21/08/15	UGUPI	E2	25
924	MENDOZA	CORDOBA	22/08/15	SOLER	E1	26
925	COMODORO RIVADAVIA	MOUNT PLEASANT	22/08/15	DIGIS	E2	34
926	ATLANTICO	DAKAR	22/08/15	KODOS	E1	18
927	CURAZAO	ST. DOMINGO	23/08/15	IRGUT	E1	18
928	LIMA	AMAZONICA	24/08/15	LET	E1	31

929	MAIQUETIA	BOGOTA	24/08/15	CUC	E2	34
930	AMAZONICA	PARAMARIBO	24/08/15	ACARI	E2	17
931	ASUNCION	LA PAZ	25/08/15	BUXOR	E1	26
	COMODORO	MOUNT				
932	RIVADAVIA	PLEASANT	25/08/15	5000S 05300W	E2	34
933	GEORGETOWN	PIARCO	26/08/15	KORTO	E2	34
935	KINGSTON	PANAMA	26/08/15	ARNAL	E1	31
937	KINGSTON	PANAMA	27/08/15	ARNAL	E1	31
938	RECIFE	BRASILIA	27/08/15	POSMU	E2	22
939	RECIFE	BRASILIA	27/08/15	POSMU	E2	22
940	RECIFE	BRASILIA	27/08/15	UGULO	E1	18
941	MAIQUETIA	SAN JUAN	27/08/15	ARMUR	E1	26
942	ANTOFAGASTA	LIMA	28/08/15	SORTA	E1	34
944	PORT AU PRINCE	CURAZAO	28/08/15	LENOM	E2	39
945	LA PAZ	AMAZONICA	28/08/15	RCO	E1	23
946	LIMA	GUAYAQUIL	28/08/15	VAKUD	E2	25
948	GUAYAQUIL	BOGOTA	29/08/15	PULTU	E1	18
	COMODORO	MOUNT				
949	RIVADAVIA	PLEASANT	29/08/15	DIGIS	E2	34
950	AMAZONICA	MAIQUETIA	30/08/15	POVLA	E1	13
951	CURITIBA	APP RJ	30/08/15	SCR	E1	18
952	GUAYAQUIL	BOGOTA	30/08/15	ITATA	E1	18
954	MIAMI	HABANA	31/08/15	URSUS	D	14
955	ATLANTICO	ABIDJAN	01/09/15	SBAODIII1	E1	18
956	ATLANTICO	MONTEVIDEO	01/09/15	SBAOSUEO6	E2	22
957	CORDOBA	LA PAZ	01/09/15	GAXOK	E2	34
958	ATLANTICO	MONTEVIDEO	01/09/15	SBAOSUEO6	E2	22
959	MAIQUETIA	BARRANQUILLA	01/09/15	SIDOS	E2	34
960	GUAYAQUIL	BOGOTA	01/09/15	PULTU	E1	18
961	CURITIBA	APP RJ	02/09/15	UBNEK	E1	18
	COMODORO					
962	RIVADAVIA	AERONAVE	02/09/15	CRV	I	18
	COMODORO					
963	RIVADAVIA	AERONAVE	02/09/15	CRV	I	18
	COMODORO					
964	RIVADAVIA	AERONAVE	02/09/15	CRV	I	18
	COMODORO					
965	RIVADAVIA	AERONAVE	02/09/15	BOKUK	I	18
	COMODORO					
966	RIVADAVIA	AERONAVE	02/09/15	ESNAS	I	18
967	AMAZONICA	MAIQUETIA	03/09/15	VUMPI	E1	13
968	ATLANTICO	DAKAR	03/09/15	ERETU	E1	18
969	CENTRAL AMERICA	BOGOTA	03/09/15	BOLDO	E2	22
970	GUAYAQUIL	BOGOTA	03/09/15	BOKAN	E1	20

972	ATLANTICO	MONTEVIDEO	04/09/15	SBAOSUEO6	E2	22
973	KINGSTON	BARRANQUILLA	04/09/15	KILER	E1	18
974	MENDOZA	EZEIZA	05/09/15	TOSOR	E2	34
975	COMODORO RIVADAVIA	EZEIZA	05/09/15	PUGLI	E1	26
976	RECIFE	BRASILIA	06/09/15	VUTNO	E1	18
977	CENTRAL AMERICA	GUAYAQUIL	07/09/15	UGADI	E2	39
978	BOGOTA	PANAMA	07/09/15	IVROS	E2	22
979	GUAYAQUIL	BOGOTA	07/09/15	BOKAN	E2	25
980	GUAYAQUIL	BOGOTA	08/09/15	ANGEL	E1	18
981	ATLANTICO	ABIDJAN	08/09/15	SBAODIII1	E1	18
982	ATLANTICO	MONTEVIDEO	08/09/15	SBAOSUEO6	E2	22
983	RECIFE	PILOTO	09/09/15	MOSMU	B	14
984	LA PAZ	CURITIBA	09/09/15	SIDAK	E1	31
985	AMAZONICA	BOGOTA	10/09/15	MTU	E2	17
986	ATLANTICO	MONTEVIDEO	10/09/15	SBAOSUEO6	E2	39
987	CURITIBA	PILOTO	10/09/15	JUICE	I	14
988	GUAYAQUIL	BOGOTA	10/09/15	BOKAN	E1	20
989	GUAYAQUIL	BOGOTA	10/09/15	PULTU	E1	18
990	COMODORO RIVADAVIA	MOUNT PLEASANT	11/09/15	5100S 05100W	E2	34
991	CURITIBA	AMAZONICA	11/09/15	TOSAR	E1	18
992	LA PAZ	AMAZONICA	12/09/15	UDIDI	E2	39
993	GUAYAQUIL	CENTRAL AMERICA	12/09/15	LIXAS	E1	18
994	EZEIZA	RESISTENCIA	12/09/15	KORTA	E1	31
995	SAN JUAN	PIARCO	12/09/15	ILURI	E2	22
996	COMODORO RIVADAVIA	MOUNT PLEASANT	12/09/15	DIGIS	E2	34
997	RESISTENCIA	CORDOBA	13/09/15	VINOS	E1	31
998	LA PAZ	RESISTENCIA	13/09/15	PILCO	E1	23
999	AMAZONICA	BOGOTA	13/09/15	ARUXA	E2	22
1000	RESISTENCIA	EZEIZA	13/09/15	OPRIX	E1	31
1001	EZEIZA	MONTEVIDEO	13/09/15	3650S 05257W	E2	34
1002	BRASILIA	BRASILIA	13/09/15	ERISA	D	19
1003	LIMA	BOGOTA	14/09/15	EKAMU	E2	22
1004	RECIFE	BRASILIA	14/09/15	POSMU	E1	18
1005	COMODORO RIVADAVIA	EZEIZA	14/09/15	PUGLI	E1	26
1006	ATLANTICO	CURITIBA	14/09/15	EKALO	E2	39
1007	HABANA	PILOTO	14/09/15	UMZ	I	18
1008	ATLANTICO	MONTEVIDEO	15/09/15	SBAOSUEO6	E2	22
1009	MENDOZA	EZEIZA	16/09/15	LOLAS	E2	34

1010	COMODORO RIVADAVIA	EZEIZA	16/09/15	IREMO	E1	26
1011	COMODORO RIVADAVIA	MOUNT PLEASANT	16/09/15	LOMIN	E2	34
1012	GUAYAQUIL	BOGOTA	17/09/15	UGUPI	E1	20
1013	ATLANTICO	CURITIBA	17/09/15	TOSIV	E2	22
1014	AMAZONICA	MAIQUETIA	17/09/15	VUMPI	E2	17
1015	CURITIBA	RESISTENCIA	17/09/15	MCS	E1	18
1016	CENTRAL AMERICA	MEXICO	18/09/15	NOTOS	E1	31
1017	LIMA	LA PAZ	18/09/15	DOBN	E2	39
1018	GUAYAQUIL	LIMA	18/09/15	KARAZ	E1	18
1019	RECIFE	BRASILIA	18/09/15	POSMU	E2	22
1020	ATLANTICO	MONTEVIDEO	18/09/15	3000S 03400W	E2	39
1022	LA PAZ	LIMA	18/09/15	ORALO	E1	18
1023	LIMA	BOGOTA	18/09/15	PLG	E1	31
1024	LIMA	GUAYAQUIL	18/09/15	TERAS	E1	18
1025	AMAZONICA	LIMA	18/09/15	LIMPO	E1	18
1026	LIMA	LA PAZ	19/09/15	DOBN	E1	31
1027	AMAZONICA	LA PAZ	19/09/15	UBKAB	E1	18
1029	ANTOFAGASTA	LIMA	19/09/15	IREMI	E1	18
	COMODORO RIVADAVIA	MOUNT PLEASANT				
1030	COMODORO RIVADAVIA	MOUNT PLEASANT	19/09/15	DIGIS	E2	34
1031	AMAZONICA	BOGOTA	19/09/15	MTU	E1	18
1032	GUAYAQUIL	BOGOTA	19/09/15	ITATA	E1	18
1033	LIMA	PILOTO	20/09/15	IQT	B	19
1035	CURITIBA	LA PAZ	20/09/15	SIDAK	E2	22
1036	AMAZONICA	MAIQUETIA	20/09/15	VUMPI	E1	18
1037	LIMA	GUAYAQUIL	21/09/15	EVLIM	E1	31
1039	LIMA	ANTOFAGASTA	21/09/15	SORTA	E2	22
1041	PANAMA	BOGOTA	21/09/15	ARORO	E2	22
1042	GUAYAQUIL	BOGOTA	22/09/15	PULTU	E1	18
1043	RESISTENCIA	CURITIBA	22/09/15	ARULA	E1	31
1044	COMODORO RIVADAVIA	MOUNT PLEASANT	22/09/15	LOMIN	E2	34
1045	GUAYAQUIL	CENTRAL AMERICA	22/09/15	LIXAS	E2	22
1046	GUAYAQUIL	BOGOTA	22/09/15	PULTU	E1	18
1047	BOGOTA	MAIQUETIA	23/09/15	ENPUT	E1	18
1048	CORDOBA	MENDOZA	23/09/15	GILSA	E1	29
1049	BOGOTA	MAIQUETIA	24/09/15	KIKAS	E1	18
1050	BOGOTA	MAIQUETIA	24/09/15	KIKAS	E1	18
1051	AMAZONICA	MAIQUETIA	24/09/15	PAKON	E1	18
1052	GUAYAQUIL	BOGOTA	24/09/15	PULTU	E1	18

1053	ANTOFAGASTA	LIMA	25/09/15	IREMI	E1	26
1055	ATLANTICO	MONTEVIDEO	25/09/15	SBAOSUEO7	E2	22
1056	CORDOBA	MENDOZA	25/09/15	KOVUN	E1	13
1057	ATLANTICO	MONTEVIDEO	25/09/15	SBAOSUEO6	E1	18
1058	AMAZONICA	BOGOTA	25/09/15	ARUXA	E2	22
1059	COMODORO RIVADAVIA	MOUNT PLEASANT	25/09/15	LOMIN	E2	34
1061	GUAYAQUIL	BOGOTA	26/09/15	ANGEL	E1	18
1063	AMAZONICA	PARAMARIBO	27/09/15	ACARI	E1	18
1064	BOGOTA	PANAMA	27/09/15	BUXOS	E1	31
1066	ATLANTICO	LUANDA	28/09/15	SBAOFNAN2	E2	22
1067	CORDOBA	MENDOZA	28/09/15	ISIPO	E1	13
1068	AMAZONICA	BOGOTA	28/09/15	MTU	E2	22
1069	BOGOTA	MAIQUETIA	28/09/15	ENPUT	E2	22
1071	CENTRAL AMERICA	BOGOTA	30/09/15	BOLDO	E1	18
1072	RESISTENCIA	EZEIZA	30/09/15	KORTA	E1	26
1073	AMAZONICA	BOGOTA	01/10/15	ASAPA	E1	18
1076	ANTOFAGASTA	LIMA	01/10/15	IREMI	E1	26
1077	MONTEVIDEO	EZEIZA	01/10/15	MIGOT	E2	34
1078	BOGOTA	GUAYAQUIL	02/10/15	ENSOL	E1	35
1079	KINGSTON	PORT AU PRINCE	02/10/15	SASON	E1	18
1080	MONTEVIDEO	EZEIZA	02/10/15	GUA	E2	29
1081	ATLANTICO	MONTEVIDEO	02/10/15	SBAOSUEO6	E2	22
1082	KINGSTON	PORT AU PRINCE	02/10/15	BENET	D	14
1083	CORDOBA	LA PAZ	03/10/15	MARIA	E2	17
1084	LIMA	LA PAZ	03/10/15	ELAKO	E2	39
1085	MENDOZA	EZEIZA	03/10/15	TOSOR	E1	31
1086	AMAZONICA	MAIQUETIA	04/10/15	POVLA	E1	18
1087	GUAYAQUIL	LIMA	04/10/15	KARAZ	E1	18
1089	AMAZONICA	MAIQUETIA	04/10/15	VUMPI	E1	18
1090	GUAYAQUIL	BOGOTA	04/10/15	UGUPI	E1	20
1091	RESISTENCIA	LA PAZ	04/10/15	PILCO	E1	26
1092	SAN JUAN	PIARCO	04/10/15	ILURI	E1	18
1093	RESISTENCIA	EZEIZA	04/10/15	TODES	E1	26
1094	CORDOBA	MENDOZA	04/10/15	GILSA	E1	13
1095	GUAYAQUIL	BOGOTA	05/10/15	PULTU	E1	18
1096	GUAYAQUIL	BOGOTA	05/10/15	UGUPI	E1	20
1098	LIMA	GUAYAQUIL	05/10/15	VAKUD	E2	25
1099	ATLANTICO	MONTEVIDEO	06/10/15	SBAOSUEO6	E2	22
1100	AMAZONICA	ATLANTICO	07/10/15	ESLEL	E1	18

1101	PORT AU PRINCE	ST. DOMINGO	07/10/15	PIGBI	E2	45
1102	PORT AU PRINCE	CURAZAO	08/10/15	LENOM	E1	31
1103	PORT AU PRINCE	ST. DOMINGO	08/10/15	PIGBI	E1	35
1104	CENTRAL AMERICA	BOGOTA	08/10/15	BOLDO	E2	39
1105	CURITIBA	RESISTENCIA	08/10/15	KIMIK	E2	22
1006	CURITIBA	RESISTENCIA	08/10/15	KIMIK	E2	22
1107	MENDOZA	EZEIZA	08/10/15	TOSOR	E1	31
1108	CURAZAO	BARRANQUILLA	08/10/15	SELAN	E2	22
1109	CORDOBA	LA PAZ	09/10/15	PUBUM	E1	26
1110	GUAYAQUIL	BOGOTA	10/10/15	PULTU	E1	18
1111	COMODORO RIVADAVIA	MOUNT PLEASANT	10/10/15	DIGIS	E2	34
1112	SAN JUAN	ST. DOMINGO	11/10/15	NEGON	E1	18
1113	SAN JUAN	ST. DOMINGO	11/10/15	NEGON	E1	18
1114	AMAZONICA	LA PAZ	11/10/15	EVOLO	E1	18
1115	GUAYAQUIL	BOGOTA	11/10/15	PULTU	E1	18
1116	LIMA	LA PAZ	12/10/15	DOBNI	E2	39
1117	COMODORO RIVADAVIA	EZEIZA	12/10/15	PUGLI	E1	26
1118	AMAZONICA	MAIQUETIA	13/10/15	UGAGA	E2	22
1119	RESISTENCIA	CORDOBA	13/10/15	SIKOB	E1	26
1120	PORT AU PRINCE	ST. DOMINGO	13/10/15	PIGBI	E1	35
1121	ATLANTICO	MONTEVIDEO	14/10/15	SBAOSUEO8	E2	39
1122	AMAZONICA	BRASILIA	14/10/15	MEVOS	E2	22
1123	LIMA	BOGOTA	14/10/15	PLG	E2	39
1124	GUAYAQUIL	CENTRAL AMERICA	15/10/15	LIXAS	E2	46
1125	GUAYAQUIL	CENTRAL AMERICA	15/10/15	LIXAS	E1	18
1126	AMAZONICA	BRASILIA	16/10/15	LIVAB	E2	22
1127	CURAZAO	BARRANQUILLA	16/10/15	OROSA	E1	18
1128	LIMA	LA PAZ	16/10/15	ORALO	E2	22
1129	BOGOTA	GUAYAQUIL	16/10/15	PULTU	E1	18
1130	PORT AU PRINCE	ST. DOMINGO	16/10/15	PIGBI	E1	35
1132	GUAYAQUIL	LIMA	16/10/15	EVLIM	E1	18
1133	CENTRAL AMERICA	HABANA	16/10/15	SELEK	E1	13
1134	AMAZONICA	BRASILIA	17/10/15	MEVOS	E1	18
1136	AMAZONICA	MAIQUETIA	17/10/15	POVLA	E1	18
1138	PORT AU PRINCE	ST. DOMINGO	17/10/15	PIGBI	E1	35
1139	RESISTENCIA	ASUNCION	18/10/15	KUBIR	E1	26
1141	GUAYAQUIL	LIMA	18/10/15	ANPAL	E1	23
1143	GUAYAQUIL	LIMA	18/10/15	ANPAL	E1	18
1144	GUAYAQUIL	PILOTO	18/10/15	UGADI	B	22

1145	AMAZONICA	LIMA	18/10/15	SELVA	E2	22
1146	PORT AU PRINCE	ST. DOMINGO	18/10/15	RETAK	E1	31
1147	LIMA	GUAYAQUIL	18/10/15	ARNEL	E1	18
1148	LA PAZ	LIMA	19/10/15	ORALO	E1	18
1149	BOGOTA	GUAYAQUIL	19/10/15	UGUPI	E1	35
1150	BOGOTA	AMAZONICA	19/10/15	ARUXA	E2	22
1152	AMAZONICA	BOGOTA	19/10/15	ASAPA	E1	18
1155	LIMA	LA PAZ	20/10/15	ELAKO	E2	51
1156	GUAYAQUIL	BOGOTA	21/10/15	ANGEL	E1	18
1157	BOGOTA	AMAZONICA	21/10/15	ASAPA	E2	22
1158	KINGSTON	CURAZAO	21/10/15	AMBIN	E1	18
1160	ANTOFAGASTA	LIMA	21/10/15	IREMI	E1	26
1161	GUAYAQUIL	BOGOTA	22/10/15	BOKAN	E1	20
1162	PARAMARIBO	GEORGETOWN	22/10/15	KOXAM	E1	39
1163	GUAYAQUIL	BOGOTA	22/10/15	UGUPI	E1	20
1164	RESISTENCIA	EZEIZA	22/10/15	KORTA	E2	34
1165	COMODORO RIVADAVIA	MOUNT PLEASANT	22/10/15	5000S 05500W	E2	34
1166	CORDOBA	LA PAZ	22/10/15	MARIA	E1	26
1167	MENDOZA	SANTIAGO	23/10/15	NEBEG	E2	39
1168	LA PAZ	RESISTENCIA	23/10/15	PILCO	E1	23
1169	RESISTENCIA	CORDOBA	23/10/15	SIKOB	E1	26
1171	COMODORO RIVADAVIA	MOUNT PLEASANT	24/10/15	DIGIS	E2	34
1172	LA PAZ	CORDOBA	25/10/15	PUBUM	E1	33
1173	MEXICO	CENTRAL AMERICA	25/10/15	TAP	E1	31
1176	GUAYAQUIL	LIMA	25/10/15	VAKUD	E1	20
1177	MENDOZA	EZEIZA	25/10/15	TOSOR	E1	26
1178	MONTEVIDEO	EZEIZA	25/10/15	LDS	E2	34
1179	LIMA	GUAYAQUIL	26/10/15	ARNEL	E1	18
1180	COMODORO RIVADAVIA	MOUNT PLEASANT	27/10/15	4500S 05000W	E2	34
1181	ATLANTICO	MONTEVIDEO	27/10/15	SBAOSUEO6	E2	22
1182	CURITIBA	LA PAZ	27/10/15	SIDAK	E1	18
1183	AMAZONICA	BOGOTA	28/10/15	ARUXA	E1	18
1184	AMAZONICA	LIMA	28/10/15	SELVA	E2	22
1185	AMAZONICA	BOGOTA	28/10/15	LET	E1	18
1186	AMAZONICA	CAYENNE	28/10/15	OTONI	E2	22
1187	RESISTENCIA	CORDOBA	28/10/15	SIKOB	E1	26
1188	BOGOTA	AMAZONICA	28/10/15	ABIDE	E2	39
1189	BOGOTA	PANAMA	28/10/15	BUSMO	E1	18

1190	ANTOFAGASTA	LA PAZ	28/10/15	VAGUR	E1	13
1191	CORDOBA	MENDOZA	29/10/15	GILSA	E2	17
1193	CURITIBA	ASUNCION	30/10/15	REMEK	E1	18
1194	MAIQUETIA	BOGOTA	29/10/15	KIKAS	E2	34
1195	BOGOTA	PANAMA	29/10/15	IVROS	E1	18
1196	GUAYAQUIL	LIMA	30/10/15	ARNEL	E1	18
1198	GUAYAQUIL	BOGOTA	30/10/15	BOKAN	E2	25
1199	GUAYAQUIL	BOGOTA	30/10/15	VAMOS	E2	22
1200	MENDOZA	CORDOBA	31/10/15	SIBOX	E2	34
1201	MENDOZA	CORDOBA	31/10/15	SIBOX	E2	34
1202	LIMA	AMAZONICA	31/10/15	LIMPO	E2	22
1203	COMODORO RIVADAVIA	MOUNT PLEASANT	31/10/15	DIGIS	E2	34
1204	AMAZONICA	BOGOTA	01/11/15	MTU	E1	18
1205	ST. DOMINGO	PORT AU PRINCE	01/11/15	PIGBI	E2	25
1206	AMAZONICA	BOGOTA	02/11/15	ASAPA	E1	18
1207	GUAYAQUIL	CENTRAL AMERICA	02/11/15	UGADI	E2	22
1208	RECIFE	BRASILIA	02/11/15	FORTI	E2	22
1209	PANAMA	KINGSTON	03/11/15	ARNAL	E1	18
1210	GUAYAQUIL	BOGOTA	04/11/15	UGUPI	E1	20
1211	CORDOBA	LA PAZ	04/11/15	MARIA	E2	46
1212	RESISTENCIA	CORDOBA	04/11/15	SIKOB	E1	26
1214	GUAYAQUIL	CENTRAL AMERICA	05/11/15	LIXAS	E1	18
1215	ANTOFAGASTA	CORDOBA	06/11/15	KONRI	E1	34
1216	MENDOZA	CORDOBA	06/11/15	SOLER	E2	34
1217	CENTRAL AMERICA	BOGOTA	07/11/15	BOLDO	E2	22
1218	PANAMA	BOGOTA	07/11/15	PUDAK	E1	23
1219	LA PAZ	ASUNCION	07/11/15	OROMU	E2	39
1220	MENDOZA	EZEIZA	07/11/15	TOSOR	E1	26
1221	LA PAZ	CURITIBA	07/11/15	SIDAK	E1	23
1222	COMODORO RIVADAVIA	MOUNT PLEASANT	07/11/15	DIGIS	E2	34
1223	AMAZONICA	BOGOTA	08/11/15	ASAPA	E2	22
1224	LIMA	GUAYAQUIL	08/11/15	LOBOT	E1	31
1225	GUAYAQUIL	AERONAVE	08/11/15	AKNOG	H	18
1226	ANTOFAGASTA	LIMA	08/11/15	IREMI	E1	26
1228	GUAYAQUIL	BOGOTA	08/11/15	BOKAN	E1	20
1229	LA PAZ	AMAZONICA	09/11/15	RCO	E1	23
1230	RESISTENCIA	ASUNCION	10/11/15	AKNEL	E1	26
1231	MENDOZA	CORDOBA	10/11/15	SIBOX	E2	34

1232	ATLANTICO	MONTEVIDEO	10/11/15	SBAOSUEO6	E2	22
1233	CURAZAO	BARRANQUILLA	11/11/15	OROSA	E2	22
1234	CURITIBA	RESISTENCIA	11/11/15	ELAMO	E1	26
1235	AMAZONICA	LA PAZ	12/11/15	ARMUK	E2	22
1237	GUAYAQUIL	LIMA	12/11/15	LOBOT	E1	18
1238	BOGOTA	GUAYAQUIL	12/11/15	BOKAN	E1	20
		CENTRAL				
1240	GUAYAQUIL	AMERICA	12/11/15	LIXAS	E1	18
1241	GUAYAQUIL	LIMA	13/11/15	EVLIM	E1	18
1243	ASUNCION	RESISTENCIA	13/11/15	PILCO	E1	26
1244	COMODORO RIVADAVIA	MOUNT PLEASANT	14/11/15	DIGIS	E2	34
1245	PORT AU PRINCE	HABANA	14/11/15	URLAM	E1	26
1246	CENTRAL AMERICA	HABANA	15/11/15	PABEL	E1	21
1247	GUAYAQUIL	BOGOTA	15/11/15	UGUPI	E2	25
1248	GUAYAQUIL	BOGOTA	17/11/15	PULTU	E1	18
1249	RECIFE	BRASILIA	18/11/15	FORTI	E1	18
1250	CURITIBA	RESISTENCIA	18/11/15	ARULA	E1	26
1251	RESISTENCIA	EZEIZA	18/11/15	OPRIX	E1	26
1252	RECIFE	BRASILIA	18/11/15	OSABI	E1	18
1253	CURAZAO	PILOT	19/11/15	DUSAN	C	11
1254	PORT AU PRINCE	ST. DOMINGO	19/11/15	DCR	E1	31
1255	COMODORO RIVADAVIA	MOUNT PLEASANT	20/11/15	LOMIN	E2	34
1256	AMAZONICA	BOGOTA	20/11/15	ASAPA	E1	18
1257	GUAYAQUIL	BOGOTA	21/11/15	PULTU	E1	18
1258	BRASILIA	EQUIPO	21/11/15	MAVNI	G	19
1259	COMODORO RIVADAVIA	MOUNT PLEASANT	21/11/15	DIGIS	E2	34
1261	CORDOBA	MENDOZA	22/11/15	SOLER	E1	26
1262	RESISTENCIA	CORDOBA	23/11/15	SIKOB	E1	26
1263	GUAYAQUIL	BOGOTA	23/11/15	PULTU	E1	18
1264	CURITIBA	MONTEVIDEO	24/11/15	MLO	E2	22
1265	RESISTENCIA	CURITIBA	24/11/15	FOZ	E1	26
1266	CURITIBA	MONTEVIDEO	24/11/15	URURI	E2	22
1267	BOGOTA	PANAMA	25/11/15	ARORO	E1	18
1268	GUAYAQUIL	BOGOTA	25/11/15	VAMOS	E1	18
1269	GUAYAQUIL	CENTRAL AMERICA	25/11/15	LIXAS	E1	18
1270	CURITIBA	RESISTENCIA	25/11/15	ARULA	E2	22
1271	CURITIBA	APP SP	25/11/15	VUKIK	E2	22
1272	RECIFE	AERONAVE	26/11/15	ILPUR	B	14
1272A	RECIFE	AERONAVE	26/11/15	ILPUR	I	14

1273	COMODORO RIVADAVIA	MOUNT PLEASANT	26/11/15	LOMIN	E2	34
1274	MEXICO	CENTRAL AMERICA	26/11/15	ALSAL	E1	31
1275	GUAYAQUIL	BOGOTA	26/11/15	ENSOL	E1	20
1276	COMODORO RIVADAVIA	MOUNT PLEASANT	26/11/15	LOMIN	E2	34
1277	BARRANQUILLA	KINGSTON	27/11/15	OTAMO	E2	34
1278	AMAZONICA	MAIQUETIA	27/11/15	POVLA	E2	22
1279	LA PAZ	CORDOBA	28/11/15	PUBUM	E1	23
1280	LA PAZ	CORDOBA	28/11/15	OROKO	B	23
1281	ST. DOMINGO	CURAZAO	28/11/15	PALAS	E1	18
1282	KINGSTON	HABANA	28/11/15	ATUVI	E2	17
1283	GUAYAQUIL	BOGOTA	29/11/15	BOKAN	E1	20
1284	LIMA	GUAYAQUIL	29/11/15	LOBOT	E1	18
1285	CORDOBA	LA PAZ	29/11/15	MARIA	E2	34
1286	GUAYAQUIL	BOGOTA	29/11/15	PULTU	E1	18
1287	CORDOBA	LA PAZ	30/11/15	PUBUM	E1	13
1288	CORDOBA	MENDOZA	30/11/15	ESKOP	E2	34
1289	GUAYAQUIL	CENTRAL AMERICA	30/11/15	UGADI	E1	18
1291	AMAZONICA	MAIQUETIA	01/12/15	VUMPI	E1	18
1292	GUAYAQUIL	BOGOTA	01/12/15	UGUPI	E1	20
1293	CURITIBA	PILOTO	01/12/15	IVSOB	B	14
1294	CURITIBA	MONTEVIDEO	01/12/15	MLO	E2	22
1295	MENDOZA	EZEIZA	03/12/15	TOSOR	E1	26
1297	AMAZONICA	MAIQUETIA	05/12/15	VAGAN	E1	18
1298	LIMA	BOGOTA	05/12/15	PLG	E1	31
1299	COMODORO RIVADAVIA	MOUNT PLEASANT	05/12/15	DIGIS	E2	34
1300	AMAZONICA	BOGOTA	05/12/15	ARUXA	E2	22
1302	CORDOBA	MENDOZA	05/12/15	ISIPO	E1	13
1306	HABANA	PILOTO	06/12/15	NUKAN	M	6
1307	RESISTENCIA	EZEIZA	07/12/15	OPRIX	E2	34
1308	RESISTENCIA	EZEIZA	07/12/15	KORTA	E2	34
1309	GUAYAQUIL	BOGOTA	07/12/15	VAMOS	E2	22
1311	LIMA	ANTOFAGASTA	07/12/15	SORTA	E1	18
1312	BOGOTA	AMAZONICA	07/12/15	LET	E2	22
1313	CURITIBA	LA PAZ	08/12/15	SIDAK	E2	22
1314	BOGOTA	MAIQUETIA	08/12/15	CUC	E1	18
1315	GUAYAQUIL	BOGOTA	09/12/15	UGUPI	E2	25
1316	GUAYAQUIL	BOGOTA	09/12/15	UGUPI	E1	20
1317	AMAZONICA	BOGOTA	09/12/15	BRACO	E1	18

1319	GUAYAQUIL	BOGOTA	10/12/15	PULTU	E1	18
1320	ST. DOMINGO	CURAZAO	10/12/15	VESKA	E1	20
1321	CORDOBA	EZEIZA	10/12/15	MJZ	E1	13
1322	LIMA	LA PAZ	10/12/15	ELAKO	E1	31
1324	HABANA	HABANA	10/12/15	TADPO	D	14
1325	GUAYAQUIL	CENTRAL AMERICA	10/12/15	UGADI	E1	18
1326	LIMA	LA PAZ	10/12/15	ELAKO	E2	51
1327	KINGSTON	AERONAVE	10/12/15	GCM	I	18
1329	PORT AU PRINCE	ST. DOMINGO	11/12/15	OSIDU	E1	31
1330	ST. DOMINGO	PORT AU PRINCE	12/12/15	RETAK	E1	18
1331	GUAYAQUIL	BOGOTA	12/12/15	UGUPI	E2	25
1332	GUAYAQUIL	BOGOTA	12/12/15	ENSOL	E1	20
1333	ST. DOMINGO	PORT AU PRINCE	12/12/15	RETAK	E1	18
1334	ST. DOMINGO	MIAMI	12/12/15	SEKAR	E1	18
1335	GUAYAQUIL	CENTRAL AMERICA	12/12/15	UGADI	E2	22
1336	CURAZAO	KINGSTON	12/12/15	ELASO	E1	18
1337	RECIFE	BRASILIA	12/12/15	VUTNO	E1	18
1339	ST. DOMINGO	CURAZAO	13/12/15	IRGUT	E1	18
1340	CURITIBA	MONTEVIDEO	13/12/15	MLO	E1	18
1341	HABANA	PILOTO	13/12/15	URSUS	B	18
1342	ST. DOMINGO	CURAZAO	13/12/15	PALAS	E1	18
1344	COMODORO RIVADAVIA	MOUNT PLEASANT	13/12/15	LOMIN	E2	34
1345	RECIFE	CURITIBA	14/12/15	SIRAP	E1	18
1346	RECIFE	BRASILIA	14/12/15	IMBES	E1	18
1347	PANAMA	KINGSTON	14/12/15	DAGUD	E1	18
1348	GUAYAQUIL	BOGOTA	14/12/15	PULTU	E1	18
1349	CURAZAO	ST. DOMINGO	15/12/15	VESKA	E1	20
1350	GUAYAQUIL	BOGOTA	15/12/15	UGUPI	E2	25
1351	RESISTENCIA	CURITIBA	15/12/15	ARULA	E1	26
1352	BOGOTA	PANAMA	16/12/15	BUXOS	E1	31
1353	MENDOZA	CORDOBA	17/12/15	SOLER	E1	21
1354	LIMA	GUAYAQUIL	18/12/15	VAKUD	E1	20
1355	CURAZAO	ST. DOMINGO	18/12/15	POKAK	E1	18
1356	PORT AU PRINCE	ST. DOMINGO	18/12/15	ETBOD	E1	31
1357	PORT AU PRINCE	ST. DOMINGO	18/12/15	PIGBI	E1	35
1358	CURAZAO	BARRANQUILLA	18/12/15	OROSA	E2	46
1359	PORT AU PRINCE	ST. DOMINGO	19/12/15	PIGBI	E1	35
1360	GUAYAQUIL	BOGOTA	19/12/15	PULTU	E1	18

1361	AMAZONICA	BOGOTA	19/12/15	MTU	E1	18
1362	BOGOTA	MAIQUETIA	19/12/15	KIKAS	E1	18
1363	AMAZONICA	PARAMARIBO	20/12/15	ACARI	E1	18
1365	LIMA	GUAYAQUIL	20/12/15	EVLIM	E1	31
1367	AMAZONICA	LA PAZ	22/12/15	ERVEL	E1	18
1368	CORDOBA	LA PAZ	22/12/15	PUBUM	E1	31
1369	BOGOTA	GUAYAQUIL	23/12/15	UGUPI	E1	35
1370	LIMA	BOGOTA	23/12/15	PLG	E2	39
1371	MENDOZA	CORDOBA	24/12/15	GILSA	E2	39
1372	GUAYAQUIL	CENTRAL AMERICA	24/12/15	LIXAS	E1	18
1374	GUAYAQUIL	BOGOTA	24/12/15	ENSOL	E2	25
1375	GUAYAQUIL	BOGOTA	24/12/15	BOKAN	E1	20
1376	ANTOFAGASTA	LIMA	24/12/15	IREMI	E2	34
1378	RECIFE	AMAZONICA	25/12/15	OBLEV	E1	18
1379	RESISTENCIA	EZEIZA	26/12/15	TODES	E2	34
1380	RECIFE	BRASILIA	26/12/15	NECTO	E1	13
1381	CORDOBA	MENDOZA	26/12/15	TERON	E1	26
1382	GUAYAQUIL	BOGOTA	26/12/15	UGUPI	E2	25
1384	ANTOFAGASTA	LIMA	27/12/15	ESDIN	E1	34
1385	CURAZAO	BARRANQUILLA	27/12/15	SELAN	E1	18
1386	CURAZAO	ST. DOMINGO	27/12/15	VESKA	E1	20
1387	LIMA	GUAYAQUIL	27/12/15	VAKUD	E1	20
1388	AMAZONICA	MAIQUETIA	27/12/15	VAGAN	E1	18
1389	GUAYAQUIL	BOGOTA	27/12/15	UGUPI	E1	20
1390	ST. DOMINGO	PORT AU PRINCE	28/12/15	PIGBI	E2	25
1391	ASUNCION	LA PAZ	29/12/15	MOMDI	E2	34
1392	ATLANTICO	CAYENNE	29/12/15	ARUSI	E1	18
1393	COMODORO RIVADAVIA	MOUNT PLEASANT	29/12/15	LOMIN	E2	39
1395	RESISTENCIA	EZEIZA	30/12/15	OPRIX	E1	18
1396	RECIFE	BRASILIA	30/12/15	FORTI	E1	18
1397	RESISTENCIA	EZEIZA	30/12/15	KORTA	E1	26
1398	BRASILIA	BRASILIA	30/12/15	OCELO	D	19
1398A	BRASILIA	BRASILIA	30/12/15	OCELO	J	20
1400	RESISTENCIA	EZEIZA	30/12/15	TODES	E1	36
1401	AMAZONICA	MAIQUETIA	31/12/15	POVLA	E2	22
1402	AMAZONICA	MAIQUETIA	31/12/15	UGAGA	E1	18
1403	RECIFE	BRASILIA	31/12/15	REMIG	E1	18
1404	RECIFE	BRASILIA	31/12/15	VUTNO	E2	22
1405	PARAMARIBO	GEORGETOWN	31/12/15	KOXAM	E1	34

— A33 —

1406	LIMA	AMAZONICA	31/12/15	ASOLA	E1	18
------	------	-----------	----------	-------	----	----

— FIN —