

DISPONIBILITÉ À LA BANQUE RÉGIONALE DE DONNÉES OPMET DE DAKAR (TAF, METAR ET SIGMET) DE LA RÉGION WACAF-AFI DE L'OACI

OPMET Availability/Nombre d'OPMET disponibles							Period e from /de: 01/07/14 to/à 30/09/14					Year/Année: 2014						
ASECNA - SENEGAL		AFTN: GOOYYZYZ					fax : +221 33 820 06 00					Email: saidoudieme@yahoo.fr						
Listed in AOP Tables/Figurant au Tableau AOP	ICAO Location Ind.	METAR (SA)					TAF 30H Validity (black/noir) - TAF 24H Validity (red/rouge)								SIGMET			
		Required/Requis	Received at H+15	Received at H+30	% H+15	% H+30	Required/Requis	00H received	06H received	12H received	18H received	Efficiency	% <HH-60	% <HH	% >HH	% total	FIR/UIR Ind.	received
ANGOLA																		
Huambo	FNHU	2208	1030	1612	46,6	73,0	92	91	91	92	88	98,4	0,0	0,0	98,4	98,4		
Luanda/4 de Fevereiro	FNLU	2208	31	67	1,4	3,0	92	91	0	91	0	49,5	0,0	0,0	49,5	49,5	FNLU	0
BENIN																		
Cotonou	DBBB	2208	2190	2193	99,2	99,3	92	92	92	92	90	99,5	0,0	0,0	99,5	99,5		
BURKINA FASO																		
Ouagadougou	DFFD	2208	2113	2142	95,7	97,0	92	91	92	92	90	99,2	0,0	0,0	99,2	99,2		
Bobo Dioulasso	DFOO	2208	1629	1647	73,8	74,6	92	91	92	92	90	99,2	0,0	0,0	99,2	99,2		
CAMEROUN																		
Douala	FKKD	2208	2191	2202	99,2	99,7	92	91	92	92	91	99,5	0,0	0,0	99,5	99,5		
Maroua/Salak	FKKL	1288	13	19	1,0	1,5												
Ngaoundéré	FKKN	1288	1060	1087	82,3	84,4												
Garoua	FKKR	1960	1562	1573	80,7	81,2												
Yaoundé	FKYS	2208	1911	2008	86,5	90,9	92	91	92	92	92	99,7	0,3	0,0	99,5	99,7		
CAP-VERT																		
Sal Intl/Amilcar Cablar	GVAC	2208	2061	2093	93,3	94,8	92	87	87	90	89	95,9	0,0	0,5	95,4	95,9	GVSC	12
Praia	GVNP	2208	2041	2067	92,4	93,6	92	87	87	90	89	95,9	0,0	0,5	95,4	95,9		
CENTRAFRIQUE																		
Bangui	FEFF	2208	2032	2051	92,0	92,9	92	88	87	89	89	95,9	0,5	0,8	94,6	95,9		
Berberati	FEFT	2208	162	164	7,3	7,4												
CONGO																		
Brazzaville	FCBB	2208	2188	2202	99,1	99,7	92	92	92	92	92	100,0	0,3	0,0	99,7	100,0	FCCC	500
Pointe Noire	FCPP	2208	2139	2192	96,9	99,3	92	92	92	92	92	100,0	0,5	0,0	99,5	100,0		
CÔTE D'IVOIRE																		
Abidjan	DIAP	2208	2195	2197	99,4	99,5	92	92	92	90	91	99,2	0,3	0,0	98,9	99,2		
Bouaké	DIBK	2208	0	0	0,0	0,0	92	91	91	91	92	99,2	0,0	0,0	99,2	99,2		
Yamoussoukro	DIYO	1288	730	955	56,7	74,1	92	90	90	92	91	98,6	0,0	0,0	98,6	98,6		
GABON																		
Port Gentil	FOOG	2208	2195	2200	99,4	99,6	92	92	91	92	92	99,7	0,0	0,0	99,7	99,7		
Libreville	FOOL	1964	1558	1709	79,4	87,6	92	92	91	92	92	99,7	0,0	0,0	99,7	99,7		
Franceville/M'vengué	FOON	1288	648	858	50,3	66,6												
GAMBIE																		
Banjul	GBYD	2208	2179	2187	98,7	99,0	92	92	92	92	91	99,7	0,0	0,0	99,7	99,7		
GHANA																		
Accra	DGAA	2208	1353	1785	61,3	80,8	92	90	88	90	89	97,0	0,0	0,3	96,7	97,0	DGAA	0
Tamale	DGLE	2208	0	0	0,0	0,0												
Kumasi	DGSI	2208	0	0	0,0	0,0	92	0	0	0	0	0,0	0,0	0,0	0,0	0,0		

DISPONIBILITÉ À LA BANQUE RÉGIONALE DE DONNÉES OPMET DE DAKAR (TAF, METAR ET SIGMET) DE LA RÉGION WACAF-AFI DE L'OACI

OPMET Availability/Nombre d'OPMET disponibles							Period e from /de: 01/07/14 to/à 30/09/14					Year/Année: 2014						
ASECNA - SENEGAL		AFTN: GOOYYZYZ					fax : +221 33 820 06 00					Email: saidoudieme@yahoo.fr						
Listed in AOP Tables/Figurant au Tableau AOP	ICAO Location Ind.	METAR (SA)					TAF 30H Validity (black/noir) - TAF 24H Validity (red/rouge)								SIGMET			
		Required/Requis	Received at H+15	Received at H+30	% H+15	% H+30	Required/Requis	00H received	06H received	12H received	18H received	Efficiency	% <HH-60	% <HH	% >HH	% total	FIR/UIR Ind.	received
GUINEE																		
Conakry	GUCY	2208	1556	1621	70,5	73,4	92	82	79	86	84	89,9	0,0	0,3	89,7	89,9		
Labe/Tata	GULB	2208	5	15	0,2	0,7												
N'Zerekore/Konia	GUNZ	2208	6	13	0,3	0,6												
Kankan	GUXN	2208	0	0	0,0	0,0												
GUINEE BISSAU																		
Bissau	GGOV	2208	1394	1433	63,1	64,9	92	87	0	87	90	95,7	0,0	0,0	95,7	95,7		
GUINEE EQUATORIALE																		
Malabo	FGSL	2208	2038	2053	92,3	93,0	92	89	92	91	91	98,6	0,0	0,0	98,6	98,6		
LIBERIA																		
Monrovia/Roberts	GLRB	2208	1331	1366	60,3	61,9	92	51	60	78	74	71,5	1,1	37,0	33,4	71,5	GLRB	83
MALI																		
Bamako Sénou	GABS	2208	2171	2186	98,3	99,0	92	92	91	92	92	99,7	0,0	0,0	99,7	99,7		
Gao	GAGO	2208	0	0	0,0	0,0	92	89	90	90	91	97,8	0,0	0,0	97,8	97,8		
Kayes	GAKD	1288	487	713	37,8	55,4												
Kidal	GAKL	1288	0	0	0,0	0,0												
Mopti/Ambodedjo	GAMB	1288	564	713	43,8	55,4												
Niono du Sahel	GANR	1288	560	703	43,5	54,6												
Tombouctou	GATB	1288	0	0	0,0	0,0												
MAURITANIE																		
Nema	GQNI	2208	2183	2185	98,9	99,0												
Nouakchott	GQNN	2208	218	249	9,9	11,3	0	0	0	0	0	0,0	0,0	0,0	0,0	0,0		
Atar	GQPA	2208	2131	2148	96,5	97,3												
Nouadhibou	GQPP	2208	520	544	23,6	24,6	0	0	0	0	0	0,0	0,0	0,0	0,0	0,0		
Zouerate/Tazadit	GQPZ	2208	363	385	16,4	17,4												
NIGER																		
Niamey	DRRN	2208	2181	2193	98,8	99,3	92	90	91	92	92	99,2	0,0	0,0	99,2	99,2	DRRR	760
Agades	DRZA	1288	1283	1301	99,6	101,0	92	91	91	92	92	99,5	0,0	0,0	99,5	99,5		
Zinder	DRZR	1288	1053	1130	81,8	87,7	92	90	90	89	89	97,3	0,0	0,0	97,3	97,3		
NIGERIA																		
Abuja	DNAA	2208	570	764	25,8	34,6	92	36	42	67	52	53,5	0,0	4,3	49,2	53,5		
Calabar	DNCA	2208	163	255	7,4	11,5	92	57	55	67	64	66,0	0,0	21,7	44,3	66,0		
Ilorin	DNIL	2208	141	185	6,4	8,4	92	28	31	51	42	41,3	0,3	2,2	38,9	41,3		
Kaduna	DNKA	2208	0	0	0,0	0,0	92	28	33	51	41	41,6	0,0	2,2	39,4	41,6		
Kano	DNKN	2208	461	579	20,9	26,2	92	18	20	24	29	24,7	1,9	6,8	16,0	24,7	DNKN	15
Maiduguri	DNMA	2208	0	0	0,0	0,0	92	14	15	22	23	20,1	0,0	4,1	16,0	20,1		
Lagos	DNMM	2208	1232	1315	55,8	59,6	92	67	66	68	69	73,4	10,1	54,9	8,4	73,4		
Port Harcourt	DNPO	2208	557	736	25,2	33,3	92	53	56	69	63	65,5	4,1	20,9	40,5	65,5		
Sokoto	DNZO	2208	262	368	11,9	16,7	92	12	14	20	23	18,8	0,0	4,1	14,7	18,8		

Grey Cell= TAF unplanned in AOP table but elaborated for local needs

DISPONIBILITÉ À LA BANQUE RÉGIONALE DE DONNÉES OPMET DE DAKAR (TAF, METAR ET SIGMET) DE LA RÉGION WACAF-AFI DE L'OACI

OPMET Availability/Nombre d'OPMET disponibles							Period e from /de: 01/07/14 to/à 30/09/14					Year/Année: 2014						
ASECNA - SENEGAL		AFTN: GOOYYZYZ					fax : +221 33 820 06 00					Email: saidoudieme@yahoo.fr						
Listed in AOP Tables/Figurant au Tableau AOP	ICAO Location Ind.	METAR (SA)					TAF 30H Validity (black/noir) - TAF 24H Validity (red/rouge)										SIGMET	
		Required/Requis	Received at H+15	Received at H+30	% H+15	% H+30	Required/Requis	00H received	06H received	12H received	18H received	Efficiency	% <HH-60	% <HH	% >HH	% total	FIR/UIR Ind.	received
R.D.CONGO																		
Kinshasa/N'djili	FZAA	2208	1658	1771	75,1	80,2	92	87	87	84	91	94,8	0,0	0,3	94,6	94,8	FZAA	570
Lubumbashi-Luano	FZQA	2208	49	78	2,2	3,5	92	0	54	39	20	40,9	0,0	0,0	40,9	40,9		
Mbuji-Mayi	FZWA	2208	3	69	0,1	3,1												
Kisangani-Bangoka	FZNA	2208	0	0	0,0	0,0	92	0	0	0	0	0,0	0,0	0,0	0,0	0,0		
Goma/Goma	FZNB	2208	0	0	0,0	0,0												
SAHARA OCCIDENTALE																		
El Aaiun	GSAI	2208	0	0	0,0	0,0												
Villacisneros	GSVO	2208	0	0	0,0	0,0												
SAO TOME & PRINCIPE																		
Sao Tome	FPST	2208	947	1460	42,9	66,1	92	75	62	73	76	77,7	0,0	0,0	77,7	77,7		
SENEGAL																		
Ziguinchor	GOGG	2084	1952	2088	94,5	101,1												
Cap Skiring	GOGS	1748	1647	1691	94,2	96,7	92	92	92	92	92	100,0	0,0	0,0	100,0	100,0		
Dakar Yoff/LSS	GOOY	2208	2203	2205	99,8	99,9	92	91	92	92	92	99,7	0,0	0,0	99,7	99,7	GOOO	1245
Saint Louis	GOSS	2084	2116	2179	102,4	105,4	92	92	92	92	92	100,0	0,0	0,0	100,0	100,0		
Tambacounda	GOTT	2208	1701	1965	77,0	89,0												
SIERRA LEONE																		
Freetown/Lungi	GFLI	2208	955	980	43,3	44,4	92	37	50	78	73	64,7	5,2	40,8	18,8	64,7		
TCHAD																		
N'Djamena	FTTJ	2208	2089	2111	94,6	95,6	92	88	88	86	90	95,7	0,0	0,3	95,4	95,7	FTTJ	855
TOGO																		
Niamtougou	DXNG	1748	1171	1204	67,0	68,9	92	90	91	91	90	98,4	0,0	0,0	98,4	98,4		
Lomé	DXXX	2208	2188	2191	99,1	99,2	92	87	91	91	91	97,8	0,0	0,0	97,8	97,8		

Disponibilités des SIGMET de la WACAF à la BRDO de Dakar - JUILLET, AOÛT, SEPTEMBRE 2014

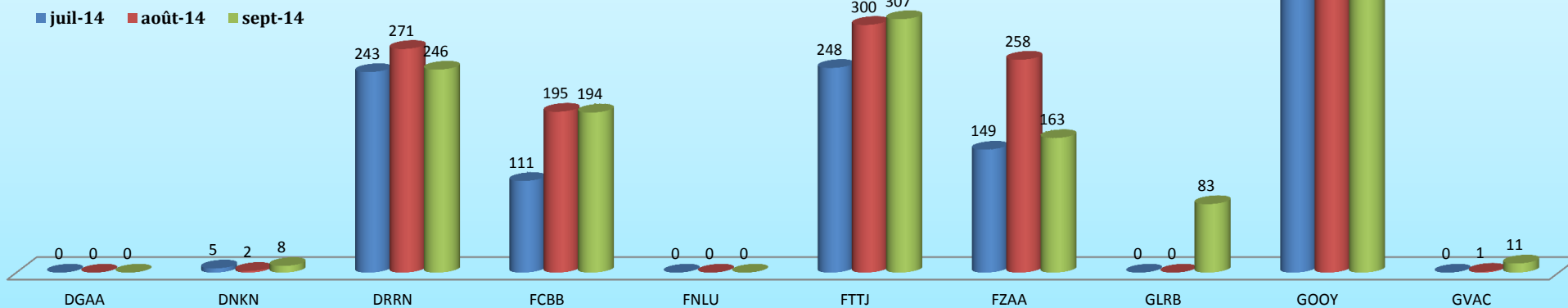

NOMBRES de SIGMET de la WACAF reçus à la BRDO de Dakar au Troisième Trimestre 2014

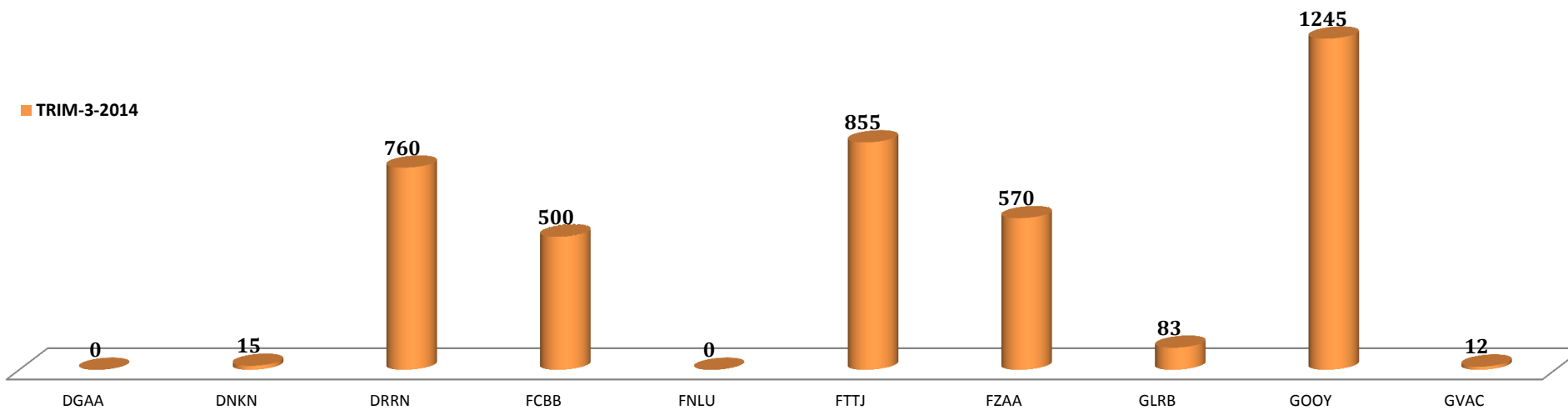

Disponibilités des METAR de la WACAF à la BRDO de Dakar en provenance du BCC de Brazzaville
JUILLET, AOÛT, SEPTEMBRE 2014

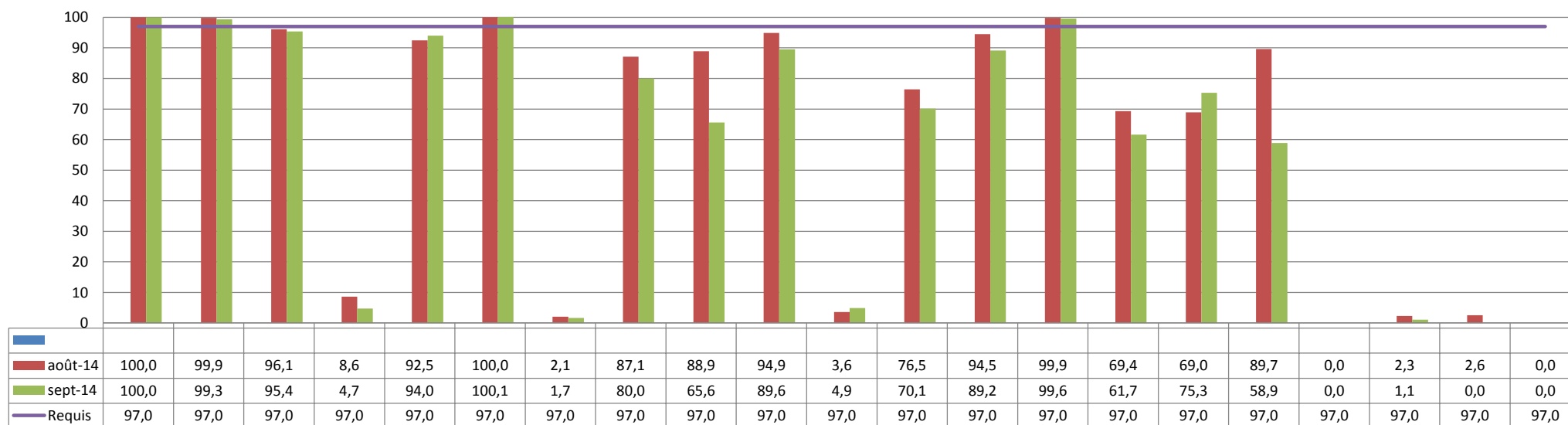

Disponibilités des TAF de la WACAF à la BRDO de Dakar en provenance du BCC de Brazzaville
JUILLET, AOÛT, SEPTEMBRE 2014

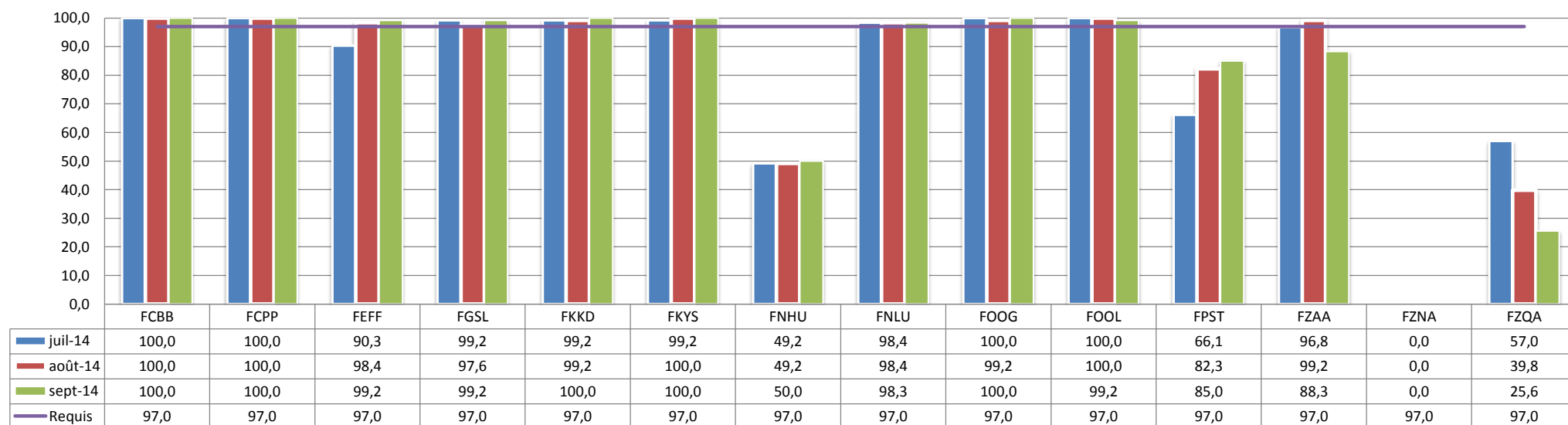

**Disponibilités des METAR de la WACAF à la BRDO de Dakar en provenance du BCC de Dakar
JUILLET, AOÛT, SEPTEMBRE 2014**

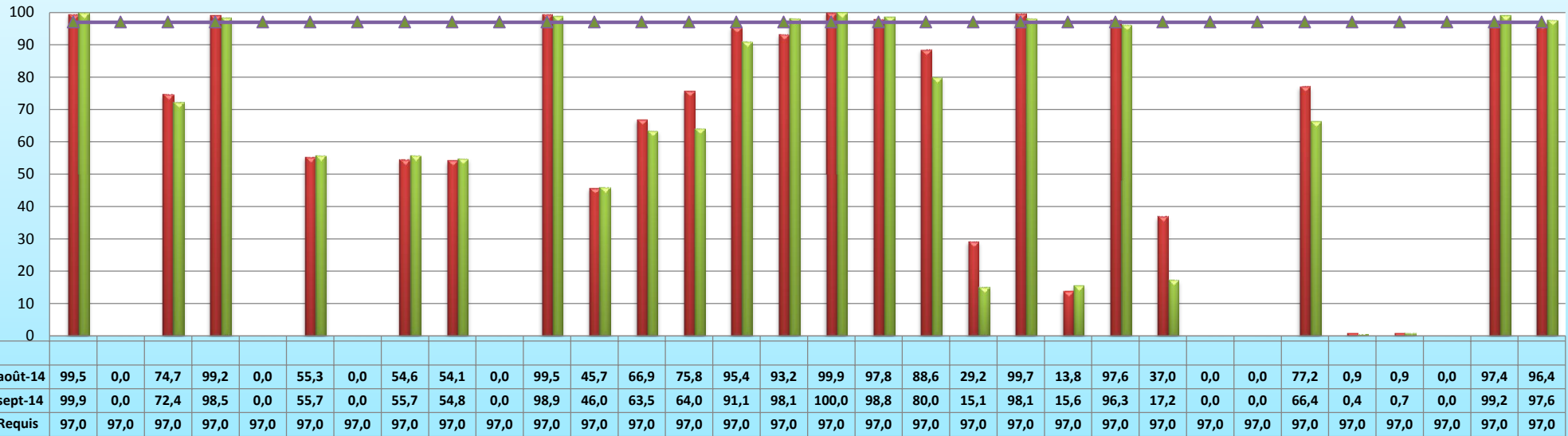

**Disponibilités des TAF de la WACAF à la BRDO de Dakar en provenance du BCC de Dakar -
JUILLET, AOÛT, SEPTEMBRE 2014**

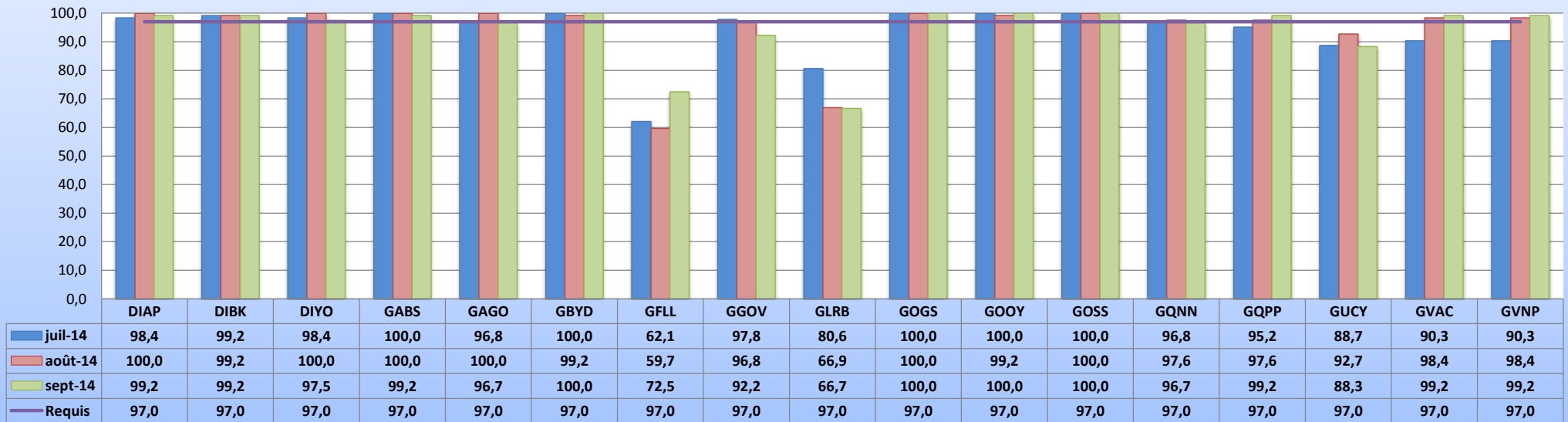

**Disponibilités des METAR de la WACAF à la BRDO de Dakar en provenance du BCC de Niamey
JUILLET, AOÛT, SEPTEMBRE 2014**

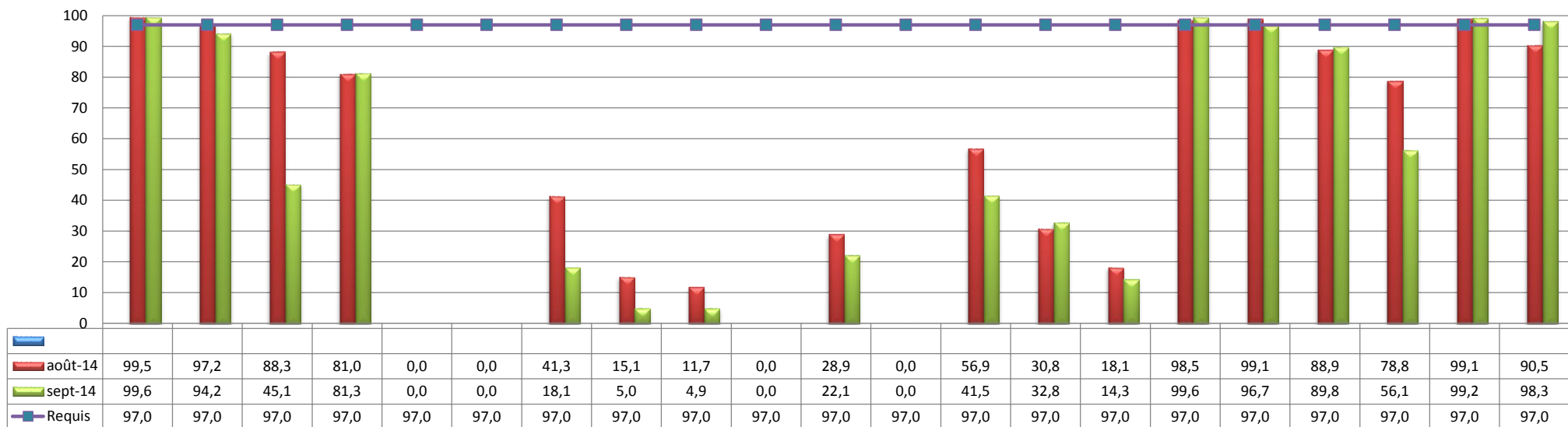

**Disponibilités des TAF de la WACAF au 3^{ème} Trimestre 2014 à la BRDO de Dakar
en provenance du BCC de Niamey
JUILLET, AOÛT, SEPTEMBRE 2014**

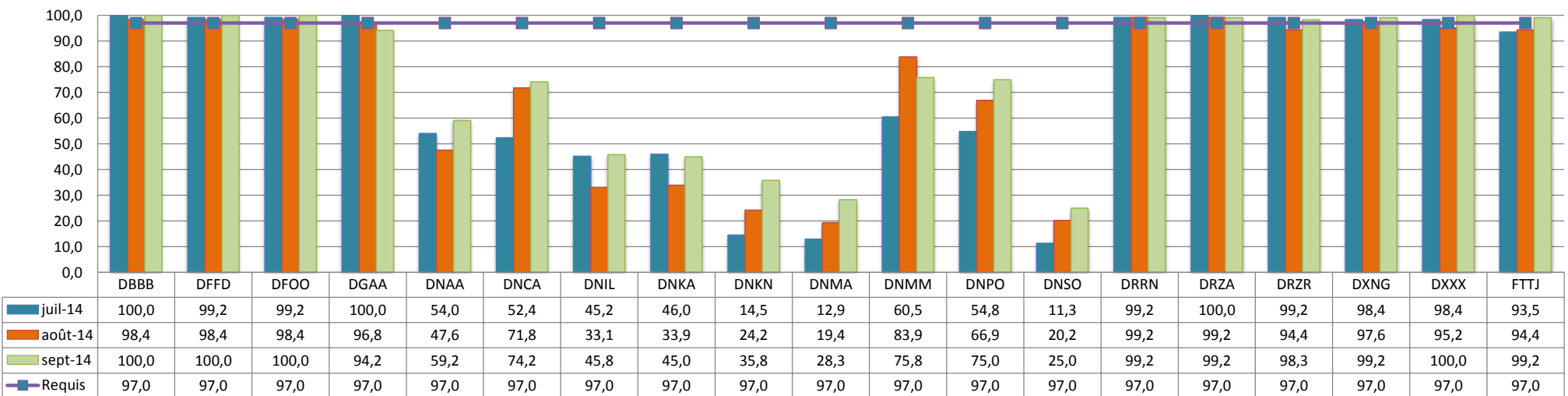

Disponibilités des METAR et TAF de la WACAF au 3^{ème} Trimestre 2014 à la BRDO de Dakar
Provenance: BCC de Brazzaville

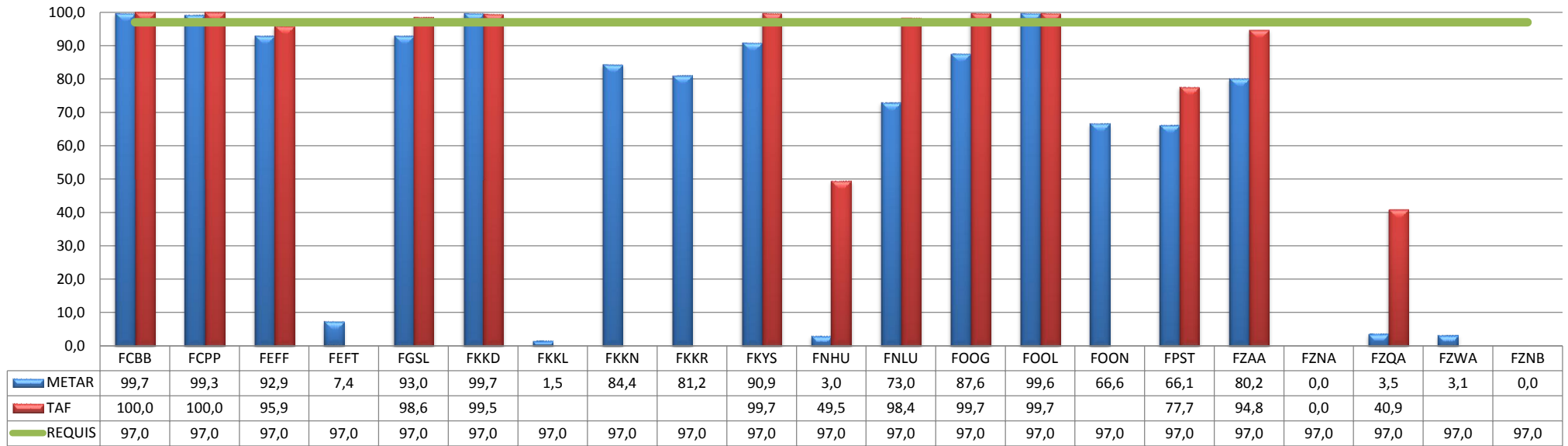

Disponibilités des METAR et TAF de la WACAF au 3^{ème} Trimestre 2014 à la BRDO de Dakar
Provenance: BCC de NIAMEY

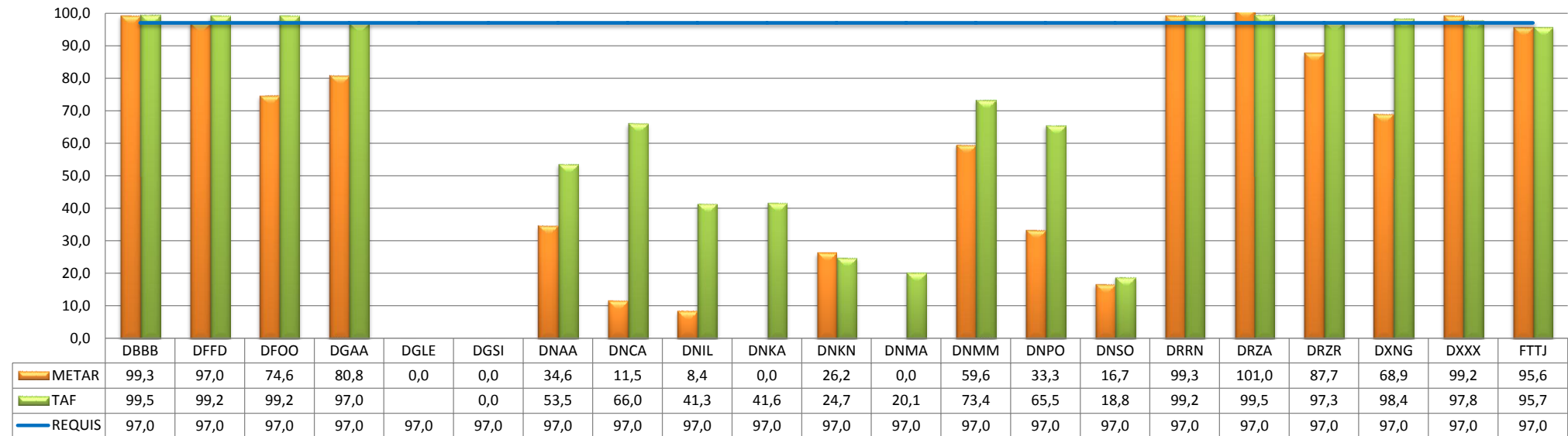

Disponibilités des METAR et TAF de la WACAF au 3^{ème} Trimestre 2014 à la BRDO de Dakar
Provenance: BCC de DAKAR

